Государственный историко-литературный музей-заповедник А.С. Пушкина приглашает

9 февраля в Большом зале Гостевого флигеля усадьбы Вязёмы лекция «Словосочетания в русском языке. Трудные случаи». **Начало в 12 часов**.

10 февраля – ДЕНЬ ПАМЯТИ АЛЕКСАНДРА СЕРГЕЕВИЧА ПУШКИНА. Вход на все выставки и экспозиции бесплатный. **В 15 часов** в Каминном зале Дворца усадьбы Вязёмы – концерт «Памяти Александра Пушкина...» в исполнении Марии Павловой (сопрано).

16 февраля в Большом зале Гостевого флигеля усадьбы Вязёмы лекция «А.П. Чехов в Звенигородском уезде». **Начало в 12 часов**. В Каминном зале Дворца усадьбы Вязёмы концерт русского романса в исполнении лауреата международных конкурсов Варвары Седниной (контально). **Начало в 15 часов**.

Телефон для справок: 8 (495) 598-24-04.

телепрограмма с 11 по 17 февраля

ПОДМОСКОВЬЕ

11 февраля, понедельник

05:00 Д/ф «Монастырские стены» **(12+)**
05:30 «Новости региона»
05:40 «Экспресс-фитнес». **(0+)**
06:00 «Утренние новости»
06:05 Телепрограмма «Утро»
06:30 «Утренние новости»
06:35 Телепрограмма «Утро»
06:45 Мультфильмы **(0+)**
07:00 «Утренние новости»
07:05 Телепрограмма «Утро»
07:30 «Утренние новости»
07:35 Телепрограмма «Утро»
07:50 Мультфильмы **(0+)**
08:00 Т/С «МАРИАННА И СКАРЛЕТТ». **(16+)**
09:00 Профилактика
17:30 «Новости Подмосковья».
18:00 «Формула событий».
19:00 «Область доверия».
19:40 «Специальный репортаж» **(16+)**
20:00 Т/С «ГЛАВНЫЕ РОЛИ». **(16+)**
21:00 Мультфильмы **(0+)**
21:30 «Новости Подмосковья».
22:00 Х/Ф «ЗДЕСЬ ТВОЙ ФРОНТ». **(16+)**

00:00 «Территория безопасности» **(16+)**
00:30 Д/с «Жизнь после людей-2». **(16+)**
01:30 «Новости Подмосковья».
02:00 «Формула событий»
03:00 «Область доверия»
03:40 «Специальный репортаж» **(16+)**
04:00 Т/С «ГЛАВНЫЕ РОЛИ». **(16+)**

12 февраля, вторник

05:00 Д/с «Музеи». **(12+)**
05:30 «Новости региона»
05:40 «Экспресс-фитнес». **(0+)**
06:00 «Утренние новости»
06:05 Телепрограмма «Утро»
06:30 «Утренние новости»
06:35 Телепрограмма «Утро»
06:45 Мультфильмы **(0+)**
07:00 «Утренние новости»
07:05 Телепрограмма «Утро»
07:30 «Утренние новости»
07:35 Телепрограмма «Утро»
07:50 Мультфильмы **(0+)**
08:00 Т/С «МАРИАННА И СКАРЛЕТТ». **(16+)**
09:00, 11:30, 13:30, 17:30, 21:30, 01:30 «Новости Подмосковья».
09:20 «Карта туриста» **(12+)**
09:50 Х/Ф «ЗДЕСЬ ТВОЙ ФРОНТ». **(16+)**
11:50 Д/ф «Монастырские стены» (Сияние Оптиной). **(12+)**
12:30 Т/С «МАРИАННА И СКАРЛЕТТ». **(16+)**
13:50 «Новости региона»
14:00 Д/с «Жизнь после людей-2». **(16+)**
15:00 Д/с «Музеи». **(12+)**
15:35 «Фильмотека» **(16+)**
15:40 Х/Ф «ГДЕ ТЫ БЫЛ, ОДИССЕЙ?». **(16+)**
18:00 «Формула событий».
19:00 «Область доверия».
19:40 «Инновации +» **(12+)**
20:00 Т/С «ГЛАВНЫЕ РОЛИ». **(16+)**
21:00 Мультфильмы **(0+)**
22:00 Художественный фильм «РОЙ». **(16+)**
00:00 «Овертайм»
00:30 Д/с «Голубая планета». **(16+)**
02:00 «Формула событий»
03:00 «Область доверия»
03:40 «Инновации +» **(12+)**
04:00 Т/С «ГЛАВНЫЕ РОЛИ». **(16+)**

13 февраля, среда

05:00 Д/с «Музеи». **(12+)**
05:30 «Новости региона»
05:40 «Экспресс-фитнес». **(0+)**
06:00 «Утренние новости»
06:05 Телепрограмма «Утро»
06:30 «Утренние новости»
06:35 Телепрограмма «Утро»
06:45 Мультфильмы **(0+)**
07:00 «Утренние новости»
07:05 Телепрограмма «Утро»
07:30 «Утренние новости»
07:35 Телепрограмма «Утро»
07:50 Мультфильмы **(0+)**
08:00 Т/С «МАРИАННА И СКАРЛЕТТ». **(16+)**
09:00, 11:30, 13:30, 17:30, 21:30, 01:30 «Новости Подмосковья».
09:20 «Овертайм»
09:50 Х/Ф «ГДЕ ТЫ БЫЛ, ОДИССЕЙ?». **(16+)**
11:50 Д/ф «Монастырские стены» (Царская колыбель). **(12+)**
12:30 Т/С «МАРИАННА И СКАРЛЕТТ». **(16+)**
13:50 «Новости региона»
14:00 Д/с «Голубая планета». **(16+)**
15:00 Д/с «Музеи». **(12+)**
15:35 «Фильмотека» **(16+)**
15:40 Х/Ф «ГДЕ ТЫ БЫЛ, ОДИССЕЙ?». **(16+)**
18:00 «Формула событий».
19:00 «Специальный репортаж» **(16+)**
19:30 «Витязь» (Чехов) – «Динамо» (Минск). Кхл. Прямая трансляция
22:00 Художественный фильм «РОЙ». **(16+)**
00:00 Прямой разговор «Интервью с... «
00:30 Д/с «Голубая планета». **(16+)**
02:00 «Формула событий»
03:00 «Витязь» (Чехов) – «Динамо» (Минск). КХЛ

14 февраля, четверг

05:00 Д/с «Музеи». **(12+)**
05:30 «Новости региона»
05:40 «Экспресс-фитнес». **(0+)**
06:00 «Утренние новости»
06:05 Телепрограмма «Утро»
06:30 «Утренние новости»
06:35 Телепрограмма «Утро»
06:45 Мультфильмы **(0+)**
07:00 «Утренние новости»
07:05 Телепрограмма «Утро»
07:30 «Утренние новости»
07:35 Телепрограмма «Утро»
07:50 Мультфильмы **(0+)**
08:00 Т/С «МАРИАННА И СКАРЛЕТТ». **(16+)**
09:00, 11:30, 13:30, 17:30, 21:30, 01:30 «Новости Подмосковья».
09:20 Прямой разговор «Интервью с... «
09:50 Х/Ф «ГДЕ ТЫ БЫЛ, ОДИССЕЙ?». **(16+)**
11:50 Д/ф «Монастырские стены» (Заштатный монастырь). **(12+)**
12:30 Т/С «МАРИАННА И СКАРЛЕТТ». **(16+)**
13:50 «Новости региона»
14:00 Д/с «Голубая планета». **(16+)**
15:00 Д/с «Музеи». **(12+)**
15:35 «Фильмотека» **(16+)**
15:40 Х/Ф «ГДЕ ТЫ БЫЛ, ОДИССЕЙ?». **(16+)**
18:00 «Формула событий».
19:00 «Область доверия».
19:40 «Я иду искать» **(12+)**
20:00 Т/С «ГЛАВНЫЕ РОЛИ». **(16+)**
21:00 Мультфильмы **(0+)**
22:00 Х/Ф «ЧЕТВЕРТАЯ ПЛАНЕТА». **(16+)**
00:00 «Управдом» **(16+)**
00:30 Д/с «Голубая планета». **(16+)**
02:00 «Формула событий»
03:00 «Область доверия»
03:40 «Я иду искать» **(12+)**
04:00 Т/С «ГЛАВНЫЕ РОЛИ». **(16+)**

15 февраля, пятница

05:00 Д/с «Музеи». **(12+)**
05:30 «Новости региона»
05:40 «Экспресс-фитнес». **(0+)**
06:00 «Утренние новости»
06:05 Телепрограмма «Утро»
06:30 «Утренние новости»
06:35 Телепрограмма «Утро»
06:45 Мультфильмы **(0+)**
07:00 «Утренние новости»
07:05 Телепрограмма «Утро»
07:30 «Утренние новости»
07:35 Телепрограмма «Утро»
07:50 Мультфильмы **(0+)**
08:00 Т/С «МАРИАННА И СКАРЛЕТТ». **(16+)**
09:00, 11:30, 13:30, 17:30, 21:30, 01:30 «Новости Подмосковья».
09:20 «Управдом» **(16+)**
09:50 Х/Ф «ГДЕ ТЫ БЫЛ, ОДИССЕЙ?». **(16+)**
11:50 Д/с «Чистые факты». **(16+)**
12:30 Т/С «МАРИАННА И СКАРЛЕТТ». **(16+)**
13:50 «Новости региона»
14:00 Д/с «Голубая планета». **(16+)**
15:00 Д/с «Музеи». **(12+)**
15:35 «Фильмотека» **(16+)**
15:40 Х/Ф «ЛИХА БЕДА НАЧАЛО». **(16+)**
18:00 «Формула событий».
19:00 «Специальный репортаж» **(16+)**
19:30 «Атлант» (Мытищи) – «Амур» (Хабаровск). Кхл.
22:00 Х/Ф «МАЛЫШКА ШЕРРИ». **(16+)**
00:00 «Карта туриста» **(12+)**
00:30 Д/ф «Монастырские стены» (Царская колыбель). **(12+)**
00:55 Д/ф «Монастырские стены» (Заштатный монастырь). **(12+)**
02:00 «Формула событий»
03:00 «Атлант» (Мытищи) – «Амур» (Хабаровск). КХЛ

16 февраля, суббота

05:00 Мультфильмы **(0+)**
07:00 «Детская йога». **(0+)**
07:30 Мультфильмы **(0+)**
09:30 «Новости Подмосковья».
10:00 Х/Ф «В ОЖИДАНИИ ЧУДА». **(6+)**
11:40 Мультфильмы **(0+)**
13:30 «Новости Подмосковья».
13:50 «Новости региона»
14:00 Т/С «СЧАСТЬЕ ТЫ МОЕ». **(16+)**
15:00 Д/ф «Сражения с Наполеоном» (Наполеон в Москве). **(12+)**
15:35 «Фильмотека» **(16+)**
15:40 Х/Ф «ЗА ВСЕ В ОТВЕТЕ». **(16+)**
17:30 «Новости Подмосковья».
17:50 Мультфильмы **(0+)**
18:40 «Я иду искать» **(12+)**
19:00 «Специальный репортаж» **(16+)**
19:20 «Инновации +» **(12+)**
19:40 «Законный интерес»
20:00 Мультфильмы **(0+)**
21:30 «Новости Подмосковья».
22:00 «Как-то так» **(12+)**
22:10 «Уроки мира»
22:30 Х/Ф «ОТКРЫТОЕ ОКНО». **(16+)**

00:40 «Фильм памяти...» (Анатолий Днепров) **(16+)**
01:30 «Новости Подмосковья».
02:00 «Как-то так» **(12+)**
02:10 «Уроки мира»
02:30 «Новости региона»
02:40 Х/Ф «ЗА ВСЕ В ОТВЕТЕ». **(16+)**
04:30 «Детская йога». **(0+)**

17 февраля, воскресенье

05:00 Мультфильмы **(0+)**
07:00 «Детская йога». **(0+)**
07:30 Мультфильмы **(0+)**
09:30 «Новости Подмосковья».
09:50 «Как-то так» **(12+)**
09:55 Х/Ф «МИО, МОЙ МИО». **(6+)**

11:40 Мультфильмы **(0+)**
13:30 «Новости Подмосковья».
13:50 «Новости региона»
14:00 Т/С «СЧАСТЬЕ ТЫ МОЕ». **(16+)**
15:00 Д/ф «Сражения с Наполеоном» (Шевардинский редут). **(12+)**
15:35 «Фильмотека» **(16+)**
15:40 Х/Ф «ЗА ВСЕ В ОТВЕТЕ». **(16+)**
17:30 «Новости Подмосковья».
17:50 «Фильм памяти...» (Анатолий Днепров) **(16+)**
18:40 «Законный интерес»
19:00 Прямой разговор «Интервью с... «
19:30 «Территория безопасности» **(16+)**
20:00 Мультфильмы **(0+)**
21:30 «Новости Подмосковья».
22:30 «Витязь» (Чехов) – «Ак Барс» (Казань). КХЛ
00:30 Д/ф «Сражения с наполеоном» (Наполеон в Москве). **(12+)**
00:55 Д/ф «Сражения с Наполеоном» (Шевардинский редут). **(12+)**
01:30 «Новости Подмосковья».
02:30 «Новости региона»
02:40 Х/Ф «ЗА ВСЕ В ОТВЕТЕ». **(16+)**
04:30 «Детская йога». **(0+)**

11 февраля, ПОНЕДЕЛЬНИК

1

05.00 Новости.
05.05 Телеканал «Доброе утро».
09.00 Новости.
09.15 Контрольная закупка.
09.45 «Жить здорово!» **[12+]**
10.55 Модный приговор.
12.00 Новости с субтитрами.
12.20 «Время обедать!»
13.00 «Доброго здоровьица!» с Геннадием Малаховым. **[12+]**
14.00 Другие новости.
14.25 Д/с «Понять. Простить». **[12+]**
15.00 Новости с субтитрами.
15.20 «Хочу знать».
15.50 Т/С «ТЫ НЕ ОДИН». **[16+]**
16.20 «Дешево и сердито» с Дарьей Донцовой.
17.00 Т/С «НЕРАВНЫЙ БРАК». **[16+]**
18.00 Вечерние новости с субтитрами.
18.50 «Давай поженимся!» **[16+]**
19.50 «Пусть говорят». **[16+]**
21.00 Время.
21.30 Т/С «ГРАЧ». **[16+]**
23.30 «Вечерний Ургант». **[16+]**
00.00 «Свобода и справедливость» с Андреем Макаровым. **[18+]**
01.10 Ночные новости.

НОВЫЕ РУБЕЖИ

РОССИЯ 1

05.00 Утро России.
09.00 «1000 мелочей».
09.45 «О самом главном».
10.30 «КУЛАГИН И ПАРТНЕРЫ». **[12+]**
11.00 Вести.
11.30 Местное время. Вести-Москва.
11.50 Т/С «ТАЙНЫ СЛЕДСТВИЯ». **[12+]**
12.50 «Дело Х. Следствие продолжается». **[12+]**
13.50 Вести. Дежурная часть.
14.00 Вести.
14.30 Местное время. Вести-Москва.
14.50 Т/С «ЕФРОСИНЬЯ. ТАЁЖНАЯ ЛЮБОВЬ».
15.45 Т/С «ТАЙНЫ ИНСТИТУТА БЛАГОРОДНЫХ ДЕВИЦ».
16.45 Вести. Дежурная часть.
17.00 Вести.
17.30 Местное время. Вести-Москва.
17.50 Т/С «ДОМ У БОЛЬШОЙ РЕКИ». **[12+]**
19.40 Местное время. Вести-Москва.
20.00 Вести.
20.30 Спокойной ночи, малыши!
20.40 «Прямой эфир». **[12+]**
21.30 Т/С «ТАЙНЫ СЛЕДСТВИЯ-12». **[12+]**
23.20 Д/ф «Последнее дело майора Пронина». **[12+]**
00.20 «Девчата». **[16+]**
00.55 Вести +.

ТВ ЦЕНТР

06.00 «Настроение».
08.30 Х/Ф «ОПАСНЫЕ ДРУЗЬЯ». **[12+]**
10.20 Д/ф «Лунное счастье Анатолия Ромашина». **[12+]**
11.10 Петровка, 38. **[16+]**
11.30 События.
11.50 «Постскриптум» с Алексеем Пушковым. **[16+]**
12.55 «В центре событий» с Анной Прохоровой. **[16+]**
13.55 «Pro жизнь». **[16+]**
14.30 События.
14.50 Город новостей.
15.10 «Наша Москва». **[12+]**
15.30 Телевизионный сериал «ГОСУДАРСТВЕННАЯ ГРАНИЦА». **[12+]**
16.55 Д/с «Животные в мегаполисе». **[12+]**
17.30 События.
17.50 «Человек-машина». Спецрепортаж. **[12+]**
18.25 «Право голоса». [16+]
19.30 Город новостей.
19.45 Петровка, 38. **[16+]**
20.00 Телевизионный сериал «ПРАВДА СКРЫВАЕТ ЛОЖЬ». **[16+]**
22.00 События.
22.20 Д/ф «Без обмана. Кухонный психоз». **[16+]**
23.10 Д/ф «Контрацептивы. Убойный бизнес». **[16+]**
00.00 События. 25-й час.
00.35 Т/С «ПУАРО АГАТЫ КРИСТИ». **[12+]**

НТВ

06.00 НТВ утром.
08.10 Т/С «ВОЗВРАЩЕНИЕ МУХТАРА». **[16+]**
10.00 Сегодня.
10.20 Чрезвычайное происшествие. Обзор за неделю. **[16+]**
10.50 «До суда». **[16+]**
11.55 Суд присяжных. **[16+]**
13.00 Сегодня.
13.25 «Суд присяжных. Окончательный вердикт». **[16+]**
14.35 Т/С «СУПРУГИ». **[16+]**
15.30 Обзор. Чрезвычайное происшествие.
16.00 Сегодня.
16.25 «Прокурорская проверка». **[16+]**
17.40 «Говорим и показываем» с Леонидом Закошанским. **[16+]**
18.30 Обзор. Чрезвычайное происшествие.
19.00 Сегодня.
19.30 Т/С «МОРСКИЕ ДЬЯВОЛЫ. СМЕРЧ». **[16+]**
21.25 Т/С «ОДИНОКИЙ ВОЛК». **[16+]**
23.15 Сегодня. Итоги.
23.35 Т/С «ЧУЖОЙ РАЙОН». **[16+]**

ЧИТАЙТЕ НАШУ ГАЗЕТУ НА САЙТЕ: WWW.NOVRUB-ODIN.RU

РОССИЯ К

07.00 Евроньюс.
10.00 «Наблюдатель».
11.15 Телевизионный сериал «ПЕРРИ МЭЙСОН».
12.10 А на самом деле....
12.40 Д/ф «Эффект Пигмалиона».
13.20 Д/ф «Песнь баака».
14.15 Линия жизни.
15.10 «Пешком...»
15.40 Новости культуры.
15.50 Х/Ф «НЕОБЫЧАЙНЫЕ ПРИКЛЮЧЕНИЯ МИСТЕРА ВЕСТА В СТРАНЕ БОЛЬШЕВИКОВ».
16.50 Д/ф «Суворов. Альпийский поход».
17.30 Юбилейный фестиваль Родиона Щедрина.
18.40 Academia.
19.30 Новости культуры.
19.45 Главная роль.
20.00 Сати. Нескучная классика...
20.40 Д/ф «Вадим Спиридонов: услышать вечный зов».
21.20 Д/с «Австралия - путешествие во времени».
22.15 «Тем временем» с Александром Архангельским.
23.00 Д/ф «Завтра не умрет никогда».
23.30 Новости культуры.
23.50 Актуальное кино с Людмилой Улицкой.
00.40 С. Рахманинов. Симфония №2.

ЗВЕЗДА

06.00 Д/ф «Куда делась наша Вселенная?» **[12+]**
07.00 Д/с «Оружие XX века». **[12+]**
07.45 Т/С «ЗВЕЗДОЧЕТ». **[12+]**
09.00 Новости.
09.15 Т/С «ЗВЕЗДОЧЕТ». **[12+]**
12.00 Д/ф «Перевод на передовой». **[12+]**
13.00 Новости.
13.15 Д/с «Невидимый фронт». **[12+]**
14.15 Т/С «ЧЕЛОВЕК ВОЙНЫ». **[16+]**
16.00 Новости.
16.20 Художественный фильм «ПЕРЕХВАТ». **[12+]**

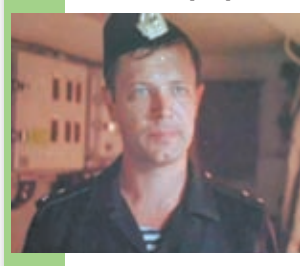

18.00 Новости.
18.30 Д/с «Дипломатия». **[12+]**
19.40 Д/с «Освобождение». **[12+]**
20.10 Т/С «ГРУППА «ZETA». **[16+]**
21.05 Т/С «ZOHNENTAY». **[16+]**
22.00 Новости.
22.30 Т/С «СТАВКА БОЛЬШЕ, ЧЕМ ЖИЗНЬ». **[12+]**
00.40 Д/ф «Кто убил Рихарда Зорге?» **[16+]**

РОССИЯ 2

05.00 «Все включено». **[16+]**
05.55 «Моя планета».
06.25 «В мире животных» с Николаем Дроздовым.
07.00 Вести-спорт.
07.10 «Моя рыбалка».
07.45 «Все включено». **[16+]**
08.40 Вести.ru.
09.00 Вести-спорт.
09.10 Художественный фильм «СРОЧНОЕ ПОГРУЖЕНИЕ». **[16+]**
10.55 «Наука 2.0. Большой скачок».
11.25 Вести.ru.
11.45 Местное время. Вести-спорт.
12.15 «Футбол.ru».
13.05 Биатлон. Чемпионат мира. Трансляция из Чехии.
15.45 «Наука 2.0. EXперименты».
16.50 Вести-спорт.
17.00 Художественный фильм «КОСТОЛОМ». **[16+]**
19.00 Художественный фильм «СМЕРТЕЛЬНЫЙ УДАР». **[16+]**
20.55 Неделя спорта.
21.55 Футбол. Международный турнир La Manga Cup. ЦСКА (Россия) - «Волеренга» (Норвегия). Прямая трансляция.
23.55 Футбол. Чемпионат Англии. «Ливерпуль» - «Вест Бромвич». Прямая трансляция.

Домашний

06.30 «Одна за всех». **[16+]**
07.00 Документальный сериал «Звёздная жизнь». **[16+]**
07.30 «Одна за всех». **[16+]**
08.00 «Полезное утро». **[0+]**
08.30 «Одна за всех». **[16+]**
08.40 Художественный фильм «СМЕРТЬ ПО ЗАВЕЩАНИЮ». **[16+]**
10.30 «По делам несовершеннолетних». **[16+]**
11.30 «Дело Астахова». **[16+]**
12.30 «Красота без жертв». **[16+]**
13.30 «Мне нагадали судьбу». **[12+]**
14.30 Д/с «Звёздная жизнь». **[16+]**
15.00 Художественный фильм «ПРОСТАЯ ИСТОРИЯ». **[16+]**
17.00 «Игры судьбы». **[16+]**
18.00 Телевизионный сериал «МАРГОША». **[16+]**
19.00 «Красота без жертв». **[16+]**
20.00 Телевизионный сериал «ПЯТАЯ ГРУППА КРОВИ». **[16+]**
21.50 «Одна за всех». **[16+]**
22.00 «Жёны олигархов». **[16+]**
23.00 «Одна за всех». **[16+]**
23.30 Художественный фильм «АМЕРИКАНСКАЯ ДОЧЬ». **[16+]**
01.25 Д/с «Звёздная жизнь». **[16+]**

РЕН

05.00 Х/Ф «ЭЛЕКТРОШОК». **[16+]**
05.30 «По закону». **[16+]**
06.00 М/с «Бэтмен». **[6+]**
06.30 «Смотреть всем!» **[16+]**
07.30 Телевизионный сериал «БЕЗ СРОКА ДАВНОСТИ». **[16+]**
08.30 Новости «24». **[16+]**
09.00 Телевизионный сериал «БЕЗ СРОКА ДАВНОСТИ». **[16+]**
12.00 Экстренный вызов. **[16+]**
12.30 Новости «24». **[16+]**
13.00 Званый ужин. **[16+]**
14.00 «Засуди меня». **[16+]**
15.00 «Семейные драмы». **[16+]**
16.00 Не ври мне! **[16+]**
17.00 Не ври мне! **[16+]**
18.00 Телевизионный сериал «ВЕРНОЕ СРЕДСТВО». **[16+]**
19.00 Экстренный вызов. **[16+]**
19.30 Новости «24». **[16+]**
20.00 «Военная тайна» с Игорем Прокопенко. **[16+]**
22.00 «Живая тема». **[16+]**
23.00 Экстренный вызов. **[16+]**
23.30 Новости «24». Итоговый выпуск. **[16+]**
23.50 «55 ежегодная церемония вручения наград музыкальной премии «Грэмми». **[16+]**
01.45 Т/С «СВЕРХЪЕСТЕСТВЕННОЕ». **[16+]**
02.30 Х/Ф «ОГНЕННЫЙ ДОЖДЬ». **[16+]**

ТНТ

07.00 М/с «Код Лиоко». **[12+]**
07.35 М/с «Покемоны: Победители Лиги Синно». **[12+]**
08.00 М/с «Бакуган: вторжение гандэлианцев». **[12+]**
08.30 М/с «Планета Шина». **[12+]**
09.00 «Про декор». **[12+]**
09.30, 09.55 М/с «Пингвины из «Мадагаскара». **[12+]**
10.25, 10.55 М/с «Губка Боб Квадратные штаны». **[12+]**
11.15 «Женская лига: парни, деньги и любовь». **[16+]**
11.45 Х/Ф «УЛИЧНЫЕ ТАНЦЫ-2». **[12+]**
13.30 Т/С «УНИВЕР». **[16+]**
14.00 Т/С «СЧАСТЛИВЫ ВМЕСТЕ». **[16+]**
14.30 «Дом-2. Lite». **[16+]**
16.25 Т/С «ИНТЕРНЫ». **[16+]**
17.00 Т/С «ИНТЕРНЫ». **[16+]**
17.30, 18.00 Т/С «СЧАСТЛИВЫ ВМЕСТЕ». **[16+]**
18.30 Т/С «ДЕФФЧОНКИ». **[16+]**
19.00 Т/С «УНИВЕР. НОВАЯ ОБЩАГА». **[16+]**
19.30 Т/С «УНИВЕР». **[16+]**
20.00 Т/С «ДЕФФЧОНКИ». **[16+]**
20.30 Т/С «УНИВЕР. НОВАЯ ОБЩАГА». **[16+]**
21.00 Х/Ф «ОБЕЩАТЬ - НЕ ЗНАЧИТ ЖЕНИТЬСЯ». **[16+]**
23.20 «Дом-2». **[16+]**
00.20 «Дом-2». **[16+]**
00.55 Х/Ф «МЫ - ОДНА КОМАНДА». **[16+]**
03.30 Т/С «ИСТВИК». **[16+]**

СТС

06.00 М/с «Гуфи и его команда». **[6+]**
07.00 М/с «Скуби Ду. Корпорация «Тайна». **[6+]**
07.30 М/с «Жизнь с Луи». **[6+]**
08.00 «Даёшь молодёжь!» **[16+]**
09.00 Телевизионный сериал «ВОРОНИНЫ». **[16+]**
09.30 Телевизионный сериал «ВОРОНИНЫ». **[16+]**
10.30 Д/с «История российского юмора». **[16+]**
11.30 Галилео. **[0+]**
12.30 «6 кадров». **[16+]**
13.30 «6 кадров». **[16+]**
14.00 Х/Ф «КОРОЛЕВСКАЯ ГВАРДИЯ». **[12+]**
15.50 «6 кадров». **[16+]**
16.00 «Даёшь молодёжь!» **[16+]**
17.00 Телевизионный сериал «ВОСЬМИДЕСЯТЫЕ». **[16+]**
17.30 Т/С «ВОРОНИНЫ». **[16+]**
18.30 Т/С «ВОРОНИНЫ». **[16+]**
19.00 Телевизионный сериал «КУХНЯ». **[16+]**
20.00 Телевизионный сериал «ВОСЬМИДЕСЯТЫЕ». **[16+]**
21.00 Телевизионный сериал «СВЕТОФОР». **[16+]**
21.30 Х/Ф «ВЕРТИКАЛЬНЫЙ ПРЕДЕЛ». **[12+]**
23.50 «6 кадров». **[16+]**
00.00 «Даёшь молодёжь!» **[16+]**
00.30 «Кино в деталях» с Фёдором Бондарчуком. **[16+]**
01.30 «6 кадров». **[16+]**

ТВ 3

06.00 Мультфильмы. **[0+]**
09.00 Д/ф «Любовницы великих. Княгиня Голицына». **[12+]**
10.00 Д/ф «Параллельный мир». **[12+]**
11.00 Х-Версии. Другие новости. **[12+]**
12.00 Х/Ф «НЕСУЩИЙ БУРЮ». **[12+]**
13.45 Х/Ф «РАЗРУШИТЕЛЬ». **[16+]**

16.00 Д/ф «Гадалка». **[12+]**
16.30 Д/ф «Гадалка». **[12+]**
17.00 Д/ф «Параллельный мир». **[12+]**
18.00 Х-Версии. Другие новости. **[12+]**
18.30 Д/ф «Охотники за привидениями». **[16+]**
19.00 Т/С «КОСТИ». **[12+]**
19.55 Т/С «КОСТИ». **[12+]**
20.45 Т/С «КОСТИ». [12+]
21.45 Т/С «КОСТИ». **[12+]**
22.45 Х-Версии. Другие новости. **[12+]**
23.15 Х/Ф «ОСОБЬ-3». **[16+]**
01.00 Х/Ф «ОСОБЬ-2». **[16+]**

Профилактика на канале с 1.45 до 6.00.

ОТВ

08.00, 12.00 Обзор событий за неделю
08.30, 12.25, 21.00 Коллекция ОТВ
09.00, 13.00 Беседы у окна
09.30 Х/Ф «ОКРАИНА» **(12+)**
11.30 Семейный альбом
13.30 Х/Ф «ПЕЧАТЬ ЗЛА» (16+)
15.30 Музыкальная разминка **(12+)**
16.00 Молодежный экспресс
16.35 Большая перемена
17.00 Х/Ф «ЮНОСТЬ МАКСИМА» **(0+)**
19.00 Одинцовские заметки
19.35 ПроЧтение
20.00, 21.30 Новости
20.25 Моя планета
21.55 Х/Ф «ПРИЗРАК ОПЕРЫ» **(18+)**
23.30 Музыка на ОТВ **(12+)**

Odin FM

18.10 Информационный выпуск «Радио Одинцова».
18.20 «Интервью чемпиона». Михаил Онегин, трехкратный чемпион Европы, чемпион мира, обладатель черного пояса по каратэ.
18.30 «По семейным обстоятельствам». Анна Конюшкина, педагог-психолог Одинцовского центра диагностики и консультирования.
18.40 «Голос детства». Выходит при поддержке СЭУ ОАО «Трансинжстрой».

НОВЫЕ РУБЕЖИ

ПОДПИСКА – 2013

С 1 февраля началась ДОСРОЧНАЯ ПОДПИСКА на ВТОРОЕ ПОЛУГОДИЕ. СПЕШИТЕ ПОДПИСАТЬСЯ!

12 февраля, ВТОРНИК

1

05.00 Новости.
05.05 Телеканал «Доброе утро».
09.00 Новости.
09.15 Контрольная закупка.
09.45 «Жить здорово!» [12+]
10.55 Модный приговор.
12.00 Новости с субтитрами.
12.20 «Время обедать!»
13.00 «Доброго здоровьица!» с Геннадием Малаховым. [12+]
14.00 Другие новости.
14.25 Д/с «Понять. Простить». [12+]
15.00 Новости с субтитрами.
15.20 «Хочу знать».
15.50 Т/С «ТЫ НЕ ОДИН». [16+]
16.20 «Дешево и сердито» с Дарьей Донцовой.
17.00 Т/С «НЕРАВНЫЙ БРАК». [16+]
18.00 Вечерние новости с субтитрами.
18.50 «Давай поженимся!» [16+]
19.50 «Пусть говорят». [16+]
21.00 Время.
21.30 Телевизионный сериал «ГРАЧ». [16+]
23.30 «Вечерний Ургант». [16+]
00.00 Ночные новости.
00.25 Т/С «КАРТОЧНЫЙ ДОМИК». [16+]
01.20 «Сан-Ремо 2013». Фестиваль итальянской песни. Трансляция из театра «Аристон».
03.00 Новости.

РОССИЯ 1

05.00 Утро России.
09.00 «1000 мелочей».
09.45 «О самом главном».
10.30 «КУЛАГИН И ПАРТНЕРЫ». [12+]
11.00 Вести.
11.30 Местное время. Вести-Москва.
11.50 Т/С «ТАЙНЫ СЛЕДСТВИЯ». [12+]
12.50 «Дело Х. Следствие продолжается». [12+]
13.50 Вести. Дежурная часть.
14.00 Вести.
14.30 Местное время. Вести-Москва.
14.50 Т/С «ЕФРОСИНЬЯ. ТАЁЖНАЯ ЛЮБОВЬ».
15.45 Т/С «ТАЙНЫ ИНСТИТУТА БЛАГОРОДНЫХ ДЕВИЦ».
16.45 Вести. Дежурная часть.
17.00 Вести.
17.30 Местное время. Вести-Москва.
17.50 Т/С «ДОМ У БОЛЬШОЙ РЕКИ». [12+]
19.40 Местное время. Вести-Москва.
20.00 Вести.
20.30 Спокойной ночи, малыши!
20.40 «Прямой эфир». [12+]
21.30 Т/С «ТАЙНЫ СЛЕДСТВИЯ-12». [12+]
23.20 Специальный корреспондент. [16+]
00.25 Д/ф «Кузькина мать. Итоги». «Город-яд». [12+]

ЦЕНТР

06.00 «Настроение».
08.25 Х/Ф «SOS» НАД ТАЙГОЙ». [12+]
09.45 Х/Ф «ЕЩЁ ОДИН ШАНС». [12+]
11.30 События.
11.50 Х/Ф «ЕЩЁ ОДИН ШАНС». [12+]
13.40 «Pro жизнь». [16+]
14.30 События.
14.50 Город новостей.
15.10 «Наша Москва». [12+]
15.30 Т/С «ГОСУДАРСТВЕННАЯ ГРАНИЦА». [12+]
16.50 Д/с «Животные в мегаполисе». [12+]
17.30 События.
17.50 Д/с «Доказательства вины». [16+]
18.25 «Право голоса». [16+]
19.30 Город новостей.
19.45 Петровка, 38. [16+]
20.00 Телевизионный сериал «ПРАВДА СКРЫВАЕТ ЛОЖЬ». [16+]
22.00 События.
22.20 Д/ф «Китай: власть над миром?» [12+]
00.05 События. 25-й час.
00.40 Х/Ф «ФАНТОМАС РАЗБУШЕВАЛСЯ». [12+]
02.35 «Врачи». [12+]
03.20 Х/Ф «ПРОВЕРЕНО - МИН НЕТ». [12+]
05.05 Петровка, 38. [16+]
05.25 «Тайны нашего кино». [12+]

НТВ

06.00 НТВ утром.
08.10 Т/С «ВОЗВРАЩЕНИЕ МУХТАРА». [16+]
10.00 Сегодня.
10.20 «Поедем, поедим!» [0+]
10.50 «До суда». [16+]
11.55 Суд присяжных. [16+]
13.00 Сегодня.
13.25 «Суд присяжных. Окончательный вердикт». [16+]
14.35 Телевизионный сериал «СУПРУГИ». [16+]
15.30 Обзор. Чрезвычайное происшествие.
16.00 Сегодня.
16.25 «Прокурорская проверка». [16+]
17.40 «Говорим и показываем» с Леонидом Закошанским. [16+]
18.30 Обзор. Чрезвычайное происшествие.
19.00 Сегодня.
19.30 Т/С «МОРСКИЕ ДЬЯВОЛЫ. СМЕРЧ». [16+]
21.25 Т/С «ОДИНОКИЙ ВОЛК». [16+]
23.15 Сегодня. Итоги.
23.35 Т/С «ЧУЖОЙ РАЙОН». [16+]
01.30 Главная дорога. [16+]
02.05 Квартирный вопрос. [0+]
03.10 Дикий мир. [0+]
03.40 Т/С «ЗАКОН И ПОРЯДОК». [16+]
04.50 «Судебный детектив». [16+]

РОССИЯ К

06.30 Евроньюс.
10.00 «Наблюдатель».
11.15 Телевизионный сериал «ПЕРРИ МЭЙСОН».
12.10 А на самом деле....
12.40 Д/ф «Фаунтейнское аббатство».
12.55 Сати. Нескучная классика...
13.35 Д/с «Австралия - путешествие во времени».
14.30 Д/ф «Вадим Спиридонов: услышать вечный зов».
15.10 Пятое измерение.
15.40 Новости культуры.
15.50 Художественный фильм «ТРИНАДЦАТЬ».
17.15 Д/с «Секретные физики».
17.40 Юбилейный фестиваль Родиона Щедрина.
18.40 Academia.
19.30 Новости культуры.
19.45 Главная роль.
20.00 Власть факта.
20.40 «Больше, чем любовь».
21.20 Д/с «Австралия - путешествие во времени».
22.15 «Игра в бисер» с Игорем Волгиным.
23.00 Д/ф «Завтра не умрет никогда».
23.30 Новости культуры.
23.50 Художественный фильм «КОМАНДОР».
01.25 Государственный ансамбль скрипачей «Виртуозы Якутии».

ЗВЕЗДА

06.00 Д/ф «Сатурн - властелин колец». [12+]
07.10 Т/С «ЧЕЛОВЕК ВОЙНЫ». [16+]
09.00 Новости.
09.15 Т/С «СТАВКА БОЛЬШЕ, ЧЕМ ЖИЗНЬ». [12+]
11.25 Д/с «Оружие XX века». [12+]
12.05 Т/с «Группа «Zeta». [16+]
13.00 Новости.
13.15 Д/с «Невидимый фронт». [12+]
14.15 Т/С «ЧЕЛОВЕК ВОЙНЫ». [16+]
16.00 Новости.
16.15 Т/С «ZOННЕНТАУ». [16+]
17.15 Д/ф «Боевые награды Советского Союза. 1917-1941». [12+]
18.00 Новости.
18.30 Д/с «Дипломатия». [12+]
19.35 Д/с «Освобождение». [12+]
20.10 Т/С «ГРУППА «ZETA». [16+]
21.05 Т/С «ZOННЕНТАУ». [16+]
22.00 Новости.
22.30 Т/С «СТАВКА БОЛЬШЕ, ЧЕМ ЖИЗНЬ». [12+]
00.55 Х/Ф «ЧЕЛОВЕК, КОТОРЫЙ БРАЛ ИНТЕРВЬЮ». [12+]
02.40 Х/Ф «ЮНГА СЕВЕРНОГО ФЛОТА». [12+]
04.20 Д/ф «Кто убил Рихарда Зорге?» [16+]
05.25 Д/с «За далью времени». [12+]

РОССИЯ 2

05.00 «Все включено». [16+]
05.55 «Вопрос времени». Город будущего.
06.30 «Моя планета».
07.00 Вести-спорт.
07.10 «Диалоги о рыбалке».
07.45 «Все включено». [16+]
08.40 Вести.ru.
09.00 Вести-спорт.
09.10 Х/Ф «ОТОМСТИТЬ ЗА АНДЖЕЛО». [16+]
11.00 «Наука 2.0. Большой скачок».
11.30 Вести.ru.
11.50 Вести-спорт.
12.00 «Братство кольца».
12.30 Биатлон. Чемпионат мира. Трансляция из Чехии.
15.05 Художественный фильм «СМЕРТЕЛЬНЫЙ УДАР». [16+]
16.55 Вести-спорт.
17.05 Смешанные единоборства. [16+]
18.45 Х/Ф «СПЕЦИАЛЬНОЕ ЗАДАНИЕ». [16+]
20.30 Х/Ф «В ПОИСКАХ ПРИКЛЮЧЕНИЙ». [16+]
22.25 «IДетектив». [16+]
22.55 Вести-спорт.
23.10 Художественный фильм «ЧЕРНЫЙ ГРОМ». [16+]
01.00 Вести.ru.
01.15 «Эверест. Смерть за мечту».
03.05 Д/ф «Антарктическое лето».
03.50 «Моя планета».

Домашний

06.30 «Одна за всех». [16+]
07.00 Д/с «Звёздная жизнь». [16+]
07.30 «Одна за всех». [16+]
08.00 «Полезное утро». [0+]
08.30 Художественный фильм «ПИРОЖКИ С КАРТОШКОЙ». [16+]
10.35 «По делам несовершеннолетних». [16+]
11.35 «Дело Астахова». [16+]
12.30 «Красота без жертв». [16+]
13.30 «Мне нагадали судьбу». [12+]
14.30 Д/с «Звёздная жизнь». [16+]
15.00 Х/Ф «ЕДИНСТВЕННОМУ. ДО ВОСТРЕБОВАНИЯ». [16+]
17.00 «Игры судьбы». [16+]
18.00 Т/С «МАРГОША». [16+]
19.00 «Красота без жертв». [16+]
20.00 Т/С «ПЯТАЯ ГРУППА КРОВИ». [16+]
21.50 «Одна за всех». [16+]
22.00 «Жёны олигархов». [16+]
23.00 «Одна за всех». [16+]
23.30 Художественный фильм «ДАЧНИЦА». [16+]
01.20 Д/с «Звёздные истории». [16+]
02.20 Т/С «ТАНЕЦ НАШЕЙ ЛЮБВИ». [16+]
03.20 Т/С «ПРОРОК». [12+]
05.20 Д/ф «Прошла любовь...» [16+]
05.50 Вкусы мира. [0+]
06.00 Д/с «Профессии». [16+]

РЕН

05.00 «По закону». [16+]
06.00 М/с «Бэтмен». [6+]
06.30 Званый ужин. [16+]
07.30 Телевизионный сериал «БЕЗ СРОКА ДАВНОСТИ». [16+]
08.30 Новости «24». [16+]
09.00 Телевизионный сериал «БЕЗ СРОКА ДАВНОСТИ». [16+]
12.00 Экстренный вызов. [16+]
12.30 Новости «24». [16+]
13.00 Званый ужин. [16+]
14.00 «Засуди меня». [16+]
15.00 «Семейные драмы». [16+]
16.00 Не ври мне! [16+]
17.00 Не ври мне! [16+]
18.00 Телевизионный сериал «ВЕРНОЕ СРЕДСТВО». [16+]
19.00 Экстренный вызов. [16+]
19.30 Новости «24». [16+]
20.00 «Территория заблуждений» с Игорем Прокопенко. [16+]
22.00 «Пища богов». [16+]
23.00 Экстренный вызов. [16+]
23.30 Новости «24». Итоговый выпуск. [16+]
23.50 Художественный фильм «КОРОЛЬ ГОВОРИТ!» [16+]
02.00 Телевизионный сериал «СВЕРХЪЕСТЕСТВЕННОЕ». [16+]
03.00 Художественный фильм «КОРОЛЬ ГОВОРИТ!» [16+]

ТНТ

07.00 М/с «Код Лиоко». [12+]
07.35 М/с «Покемоны: Победители Лиги Синно». [12+]
08.00 М/с «Бакуган: вторжение гандэлианцев». [12+]
08.25 Т/С «СЧАСТЛИВЫ ВМЕСТЕ». [16+]
09.00 М/с «Жизнь и приключения робота-подростка». [12+]
09.25, 09.55 М/с «Пингвины из «Мадагаскара». [12+]
10.20 М/с «Губка Боб Квадратные штаны». [12+]
11.00 Х/Ф «ОБЕЩАТЬ - НЕ ЗНАЧИТ ЖЕНИТЬСЯ». [16+]
13.30 Т/С «УНИВЕР». [16+]
14.00 Т/С «СЧАСТЛИВЫ ВМЕСТЕ». [16+]
14.30 «Дом-2. Lite». [16+]
16.25 Т/С «ИНТЕРНЫ». [16+]
17.00 Т/С «ИНТЕРНЫ». [16+]
17.30, 18.00 Т/С «СЧАСТЛИВЫ ВМЕСТЕ». [16+]
18.30 Т/С «ДЕФФЧОНКИ». [16+]
19.00 Т/С «УНИВЕР. НОВАЯ ОБЩАГА». [16+]
19.30 Т/С «УНИВЕР». [16+]
20.00 Т/С «ДЕФФЧОНКИ». [16+]
20.30 Т/С «УНИВЕР. НОВАЯ ОБЩАГА». [16+]
21.00 Х/Ф «ЛЮБОВЬ ПО ПРАВИЛАМ И БЕЗ». [16+]
23.30 «Дом-2». [16+]
00.30 «Дом-2». [16+]
01.00 Х/Ф «АМОРЕ». [16+]
03.00 Т/С «ИСТВИК». [16+]
03.55 Т/С «СЧАСТЛИВЫ ВМЕСТЕ». [16+]

СТС

06.00 М/с «Настоящие охотники за привидениями». [6+]
07.00 М/с «Скуби Ду. Корпорация «Тайна». [6+]
07.30 М/с «Жизнь с Луи». [6+]
08.00 Т/С «ВОСЬМИДЕСЯТЫЕ». [16+]
08.30 Т/С «СВЕТОФОР». [16+]
09.00 Т/С «ВОРОНИНЫ». [16+]
09.30 Т/С «ВОРОНИНЫ». [16+]
10.30 «Даёшь молодёжь!» [16+]
11.30 Галилео. [0+]
12.30 «6 кадров». [16+]
13.30 «6 кадров». [16+]
14.00 Х/Ф «ВЕРТИКАЛЬНЫЙ ПРЕДЕЛ». [12+]
16.20 «6 кадров». [16+]
16.30 «Даёшь молодёжь!» [16+]
17.00 Телевизионный сериал «ВОСЬМИДЕСЯТЫЕ». [16+]
17.30 Т/С «ВОРОНИНЫ». [16+]
18.30 Т/С «ВОРОНИНЫ». [16+]
19.00 Т/С «КУХНЯ». [16+]
20.00 Т/С «ВОСЬМИДЕСЯТЫЕ». [16+]
21.00 Т/С «СВЕТОФОР». [16+]
21.30 Х/Ф «САНКТУМ». [16+]
23.35 «6 кадров». [16+]
00.00 «Даёшь молодёжь!» [16+]
00.30 Т/С «ДНЕВНИК ДОКТОРА ЗАЙЦЕВОЙ». [16+]
02.30 Х/Ф «СОФИ». [12+]
04.30 Т/С «ТАЙНЫ СМОЛВИЛЯ». [12+]
05.20 Т/С «СООБЩЕСТВО». [16+]
05.45 Музыка на СТС. [16+]

ТВ 3

06.00 Мультфильмы. [0+]
08.10 Т/С «КОСТИ». [12+]
09.05 Т/С «КОСТИ». [12+]
10.00 Д/ф «Параллельный мир». [12+]
11.00 Х-Версии. Другие новости. [12+]
11.30, 12.00 Д/ф «Охотники за привидениями». [16+]
12.30 Д/ф «Городские легенды. Васильевский остров. Загадка древних изваяний». [12+]
13.00 Д/ф «Любовницы великих. Мэрилин Монро». [12+]
14.00 Д/ф «Загадки истории. Подводные миры». [12+]
15.00 Д/ф «Мистические истории». [12+]
16.00 Д/ф «Гадалка». [12+]
16.30 Д/ф «Гадалка». [12+]
17.00 Д/ф «Параллельный мир». [12+]
18.00 Х-Версии. Другие новости. [12+]
18.30 Д/ф «Охотники за привидениями». [16+]
19.00, 19.55 Т/С «КОСТИ». [12+]
20.45, 21.45 Т/С «КОСТИ». [12+]
22.45 Х-Версии. Другие новости. [12+]
23.15 Х/Ф «ОСОБЬ: ПРОБУЖДЕНИЕ». [16+]
01.15 Х/Ф «ОСОБЬ-3». [16+]
03.00 Д/ф «Пророчества Ирака». [12+]
04.00, 05.00 Д/ф «Охотники на монстров». [12+]

ОТВ

08.00, 12.00, 20.00, 21.30 Новости
08.25, 12.25 Моя планета
09.00, 13.00 Коллекция ОТВ
09.30 Х/Ф «СВИНАРКА И ПАСТУХ» (0+)
11.30 Семейный альбом
13.30 Х/Ф «ПРИЗРАК ОПЕРЫ» (18+)
15.30 Музыкальная разминка (12+)
16.00 ТВ-гостиная
16.35 Школа будущих мам
17.00 Х/Ф «ЦИРК» (0+)
19.00 Беседы у окна
19.35 Спортивный интерес
20.25 Телевикторина «В десятку!»
21.00 Хочу в телевизор
21.55 Х/Ф «ЛЕДИ ИЗ ШАНХАЯ» (12+)
23.30 Музыка на ОТВ (12+)

Odin FM

18.10 Информационный выпуск «Радио Одинцова».
18.20 Социальные объявления, поздравления, реклама.
18.25 «Актуально». Мероприятие, посвященное 95-летию со дня образования Управления по делам несовершеннолетних и защите их прав.
18.35 «Памяти Подвига». Иван Павлович Михайлюк, участник Великой Отечественной войны, полковник-инженер в отставке, член Государственной комиссии, Почетный радист СССР.
18.45 «Говорит Голицыно». Валентина Романенко, старожил поселения, участник Великой Отечественной войны, обладатель медали «За доблестный труд на благо Одинцовского района», экс-председатель торговой комиссии администрации Голицыно, отличник ВДПО.

13 февраля, СРЕДА

1

05.00 Новости.
05.05 Телеканал «Доброе утро».
09.00 Новости.
09.15 Контрольная закупка.
09.45 «Жить здорово!» [12+]
10.55 Модный приговор.
12.00 Новости с субтитрами.
12.20 «Время обедать!»
13.00 «Доброго здоровьица!» с Геннадием Малаховым. [12+]
14.00 Другие новости.
14.25 Д/с «Понять. Простить». [12+]
15.00 Новости с субтитрами.
15.20 «Хочу знать».
15.50 Т/С «ТЫ НЕ ОДИН». [16+]
16.20 «Дешево и сердито» с Дарьей Донцовой.
17.00 Т/С «НЕРАВНЫЙ БРАК». [16+]
18.00 Вечерние новости с субтитрами.
18.50 «Давай поженимся!» [16+]
19.50 «Пусть говорят». [16+]
21.00 Время.
21.30 Т/С «СТРАСТИ ПО ЧАПАЮ». [16+]
23.30 «Вечерний Ургант». [16+]
00.00 Ночные новости.
00.25 Т/С «КАРТОЧНЫЙ ДОМИК». [16+]
1.30 «Сан-Ремо 2013». Фестиваль итальянской песни. Трансляция из театра «Аристон».
03.00 Новости.

РОССИЯ 1

05.00 Утро России.
09.00 «1000 мелочей».
09.45 «О самом главном».
10.30 «КУЛАГИН И ПАРТНЕРЫ». [12+]
11.00 Вести.
11.30 Местное время. Вести-Москва.
11.50 Т/С «ТАЙНЫ СЛЕДСТВИЯ». [12+]
12.50 «Дело Х. Следствие продолжается». [12+]
13.50 Вести. Дежурная часть.
14.00 Вести.
14.30 Местное время. Вести-Москва.
14.50 Т/С «ЕФРОСИНЬЯ. ТАЁЖНАЯ ЛЮБОВЬ».
15.45 Т/С «ТАЙНЫ ИНСТИТУТА БЛАГОРОДНЫХ ДЕВИЦ».
16.45 Вести. Дежурная часть.
17.00 Вести.
17.30 Местное время.
17.50 Т/С «ДОМ У БОЛЬШОЙ РЕКИ». [12+]
19.40 Местное время. Вести-Москва.
20.00 Вести.
20.30 Спокойной ночи, малыши!
20.40 «Прямой эфир». [12+]
21.30 Т/С «ТАЙНЫ СЛЕДСТВИЯ-12». [12+]
23.20 Д/ф «Три капитана. Русская Арктика».
01.10 Вести +.
01.35 Х/Ф «ПРЯМОЙ КОНТАКТ». [16+]

ЦЕНТР

06.00 «Настроение».
08.30 Х/Ф «МОЯ ЛЮБОВЬ».
10.00 Д/ф «Лидия Смирнова. Я родилась в рубашке». [12+]
10.50 Петровка, 38. [16+]
11.10 Х/Ф «ЖЕНСКАЯ ЛОГИКА-5». [12+]
11.30 События.
11.50 Х/Ф «ЖЕНСКАЯ ЛОГИКА-5». [12+]
13.40 «Pro жизнь». [16+]
14.30 События.
14.50 Город новостей.
15.10 «Наша Москва». [12+]
15.30 Т/С «ГОСУДАРСТВЕННАЯ ГРАНИЦА». [12+]
17.00 Д/с «Животные в мегаполисе». [12+]
17.30 События.
17.50 Линия защиты. [16+]
18.25 «Право голоса». [16+]
19.30 Город новостей.
19.45 Петровка, 38. [16+]
20.00 Т/С «ПРАВДА СКРЫВАЕТ ЛОЖЬ». [16+]
22.00 События.
22.20 «Русский вопрос». [12+]
23.15 «Хроники московского быта. Золото-бриллианты». [12+]
00.05 События. 25-й час.
00.40 Х/Ф «ОПАСНЫЕ ДРУЗЬЯ». [12+]
02.35 «Врачи». [12+]
03.25 Т/С «ВОЙНА ФОЙЛА». [16+]

НТВ

06.00 НТВ утром.
08.10 Т/С «ВОЗВРАЩЕНИЕ МУХТАРА». [16+]
10.00 Сегодня.
10.20 «Чудо техники» с Сергеем Малозёмовым. [12+]
10.50 «До суда». [16+]
11.55 Суд присяжных. [16+]
13.00 Сегодня.
13.25 «Суд присяжных. Окончательный вердикт». [16+]
14.35 Т/С «СУПРУГИ». [16+]
15.30 Обзор. Чрезвычайное происшествие.
16.00 Сегодня.
16.25 «Прокурорская проверка». [16+]
17.40 «Говорим и показываем» с Леонидом Закошанским. [16+]
18.30 Обзор. Чрезвычайное происшествие.
19.00 Сегодня.
19.30 Т/С «МОРСКИЕ ДЬЯВОЛЫ. СМЕРЧ». [16+]
21.25 Т/С «ОДИНОКИЙ ВОЛК». [16+]
23.10 Сегодня. Итоги.
23.30 Футбол. Лига чемпионов УЕФА. «Реал» (Испания) - «Манчестер Юнайтед» (Англия). Прямая трансляция.
01.40 Лига чемпионов УЕФА. Обзор.
02.10 Х/Ф «ДЭН». [16+]
04.15 Дикий мир. [0+]

РОССИЯ К

06.30 Евроньюс.
10.00 «Наблюдатель».
11.15 Телевизионный сериал «ПЕРРИ МЭЙСОН».
12.10 А на самом деле....
12.40 Д/ф «Райхенау. Остров церквей на Боденском озере».
12.55 Власть факта.
13.35 Д/с «Австралия - путешествие во времени».
14.30 «Больше, чем любовь».
15.10 Красуйся, град Петров!
15.40 Новости культуры.
15.50 Художественный фильм «СМЕЛЫЕ ЛЮДИ».
17.25 Д/ф «Альгамбра. Резиденция мавров».
17.40 Юбилейный фестиваль Родиона Щедрина.
18.40 Academia.
19.30 Новости культуры.
19.45 Главная роль.
20.00 «Абсолютный слух».
20.40 Д/ф «У меня нет слез - возьми мою сказку».
21.20 Д/с «Австралия - путешествие во времени».
22.15 Магия кино.
23.00 Д/ф «Завтра не умрет никогда».
23.30 Новости культуры.
23.50 Художественный фильм «КОМАНДОР».
01.30 Р. Штраус. Сюита вальсов из оперы «Кавалер розы».

ЗВЕЗДА

06.00 Д/ф «Что происходит с притяжением?» [12+]
07.10 Т/С «ЧЕЛОВЕК ВОЙНЫ». [16+]
09.00 Новости.
09.15 Т/С «СТАВКА БОЛЬШЕ, ЧЕМ ЖИЗНЬ». [12+]
11.40 Д/с «Битва империй». [12+]
12.05 Т/С «ГРУППА «ZETA». [16+]
13.00 Новости.
13.15 Д/с «Невидимый фронт». [12+]
14.15 Телевизионный сериал «ЧЕЛОВЕК ВОЙНЫ». [16+]
16.00 Новости.
16.15 Телевизионный сериал «ZOHNENTAY». [16+]
17.15 Д/ф «Боевые награды Советского Союза. 1941-1991». [12+]
18.00 Новости.
18.30 Д/с «Дипломатия». [12+]
19.40 Д/с «Освобождение». [12+]
20.10 Т/С «ГРУППА «ZETA». [16+]
21.05 Телевизионный сериал «ZOHNENTAY». [16+]
22.00 Новости.
22.30 Т/С «СТАВКА БОЛЬШЕ, ЧЕМ ЖИЗНЬ». [12+]
00.50 Х/Ф «НЕЙТРАЛЬНЫЕ ВОДЫ». [12+]
02.55 Х/Ф «...И ДРУГИЕ ОФИЦИАЛЬНЫЕ ЛИЦА». [12+]
04.55 Д/с «За далью времени». [12+]

РОССИЯ 2

05.00 «Все включено». [16+]
05.55 «Моя планета».
07.00 Вести-спорт.
07.10 «Язь против еды».
07.45 «Все включено». [16+]
08.40 Вести.ru.
09.00 Вести-спорт.
09.10 Х/Ф «КРАХ». [16+]
11.00 «Наука 2.0. Программа на будущее».
11.30 Вести.ru.
11.50 Вести-спорт.
12.00 Х/Ф «СПЕЦИАЛЬНОЕ ЗАДАНИЕ». [16+]
13.50 Х/Ф «В ПОИСКАХ ПРИКЛЮЧЕНИЙ». [16+]
15.45 «Основной состав».
16.15 Хоккей России.
16.55 Хоккей. КХЛ. «Югра» (Ханты-Мансийск) - СКА (Санкт-Петербург).
19.15 Вести-спорт.
19.25 «Биатлон с Дмитрием Губерниевым».
20.05 Биатлон. Чемпионат мира. Индивидуальная гонка. Женщины.
21.55 Х/Ф «СНАЙПЕР-3». [16+]
23.40 Вести-спорт.
23.55 «Полигон».
00.25 «Рейтинг Баженова. Человек для опытов».
00.55 «IДетектив». [16+]
01.25 Вести.ru.
01.45 «Моя планета».
02.50 Хоккей. КХЛ. «Нефтехимик» (Нижнекамск) - «Салават Юлаев» (Уфа).

Домашний

06.30 «Одна за всех». [16+]
07.00 Д/с «Звёздная жизнь». [16+]
07.30 «Одна за всех». [16+]
08.00 «Полезное утро». [0+]
08.30 «Одна за всех». [16+]
08.40 Художественный фильм «ДАЧНИЦА». [16+]
10.30 «По делам несовершеннолетних». [16+]
11.30 «Дело Астахова». [16+]
12.30 «Красота без жертв». [16+]
13.30 «Мне нагадали судьбу». [12+]
14.30 Д/с «Звёздная жизнь». [16+]
15.00 Художественный фильм «ВАЖНЕЕ, ЧЕМ ЛЮБОВЬ...» [16+]
17.00 «Игры судьбы». [16+]
18.00 Т/С «МАРГОША». [16+]
19.00 «Красота без жертв». [16+]
20.00 Т/С «ПЯТАЯ ГРУППА КРОВИ». [16+]
21.50 «Одна за всех». [16+]
22.00 «Жёны олигархов». [16+]
23.00 «Одна за всех». [16+]
23.30 Художественный фильм «ВОРОБЫШЕК». [16+]
01.20 Д/с «Звёздная жизнь». [16+]
02.20 Т/С «ТАНЕЦ НАШЕЙ ЛЮБВИ». [16+]
03.20 Т/С «ПРОРОК». [12+]
05.20 Д/ф «Прошла любовь...» [16+]
05.50 «Улицы мира». [0+]
06.00 Д/с «Профессии». [16+]

РЕН

05.00 «По закону». [16+]
06.00 М/с «Бэтмен». [6+]
06.30 Званый ужин. [16+]
07.30 Т/С «БЕЗ СРОКА ДАВНОСТИ». [16+]
08.30 Новости «24». [16+]
09.00 Т/С «БЕЗ СРОКА ДАВНОСТИ». [16+]
12.00 Экстренный вызов. [16+]
12.30 Новости «24». [16+]
13.00 Званый ужин. [16+]
14.00 «Засуди меня». [16+]
15.00 «Семейные драмы». [16+]
16.00 Не ври мне! [16+]
17.00 Не ври мне! [16+]
18.00 Т/С «ВЕРНОЕ СРЕДСТВО». [16+]
19.00 Экстренный вызов. [16+]
19.30 Новости «24». [16+]
20.00 «Нам и не снилось». [16+]
23.00 Экстренный вызов. [16+]
23.30 Новости «24». Итоговый выпуск. [16+]
23.50 Художественный фильм «ДОКАЗАТЕЛЬСТВО СМЕРТИ». [18+]

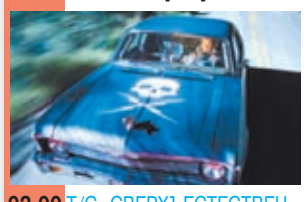

02.00 Т/С «СВЕРХЪЕСТЕСТВЕННОЕ». [16+]
02.50 Художественный фильм «ДОКАЗАТЕЛЬСТВО СМЕРТИ». [18+]

ТНТ

07.00 М/с «Код Лиоко». [12+]
07.35 М/с «Покемоны: Победители Лиги Синно». [12+]
08.00 М/с «Бакуган: вторжение гандэлианцев». [12+]
08.25 Т/С «СЧАСТЛИВЫ ВМЕСТЕ». [16+]
09.00 М/с «Жизнь и приключения робота-подростка». [12+]
09.25, 09.55 М/с «Пингвины из «Мадагаскара». [12+]
10.20 М/с «Губка Боб Квадратные штаны». [12+]
10.50 Х/Ф «ЛЮБОВЬ ПО ПРАВИЛАМ И БЕЗ». [16+]
13.30 Т/С «УНИВЕР». [16+]
14.00 Т/С «СЧАСТЛИВЫ ВМЕСТЕ». [16+]
14.30 «Дом-2. Lite». [16+]
16.25 Т/С «ИНТЕРНЫ». [16+]
17.00 Т/С «ИНТЕРНЫ». [16+]
17.30, 18.00 Т/С «СЧАСТЛИВЫ ВМЕСТЕ». [16+]
18.30 Т/С «ДЕФФЧОНКИ». [16+]
19.00 Т/С «УНИВЕР. НОВАЯ ОБЩАГА». [16+]
19.30 Т/С «УНИВЕР». [16+]
20.00 Т/С «ДЕФФЧОНКИ». [16+]
20.30 Т/С «УНИВЕР. НОВАЯ ОБЩАГА». [16+]
21.00 Х/Ф «ПОЦЕЛУЙ НА УДАЧУ». [16+]
23.00 «Дом-2». [16+]
00.00 «Дом-2». [16+]
00.30 Х/Ф «ДЕНЬ ОТЦА». [12+]
02.25 Т/С «ИСТВИК». [16+]
03.15, 03.45, 04.15 Т/С «СЧАСТЛИВЫ ВМЕСТЕ». [16+]

4x4

06.00 М/с «Настоящие охотники за привидениями». [6+]
07.00 М/с «Скуби Ду. Корпорация «Тайна». [6+]
07.30 М/с «Жизнь с Луи». [6+]
08.00 Т/С «ВОСЬМИДЕСЯТЫЕ». [16+]
08.30 Т/С «СВЕТОФОР». [16+]
09.00 Т/С «ВОРОНИНЫ». [16+]
09.30 Т/С «ВОРОНИНЫ». [16+]
10.30 «Даёшь молодёжь!» [16+]
11.30 Галилео. [0+]
12.30 «6 кадров». [16+]
13.30 «6 кадров». [16+]
14.00 Х/Ф «РАЗБОРКИ В СТИЛЕ КУНГ-ФУ». [16+]
16.00 «Даёшь молодёжь!» [16+]
17.00 Т/С «ВОСЬМИДЕСЯТЫЕ». [16+]
17.30 Т/С «ВОРОНИНЫ». [16+]
18.30 Т/С «ВОРОНИНЫ». [16+]
19.00 Т/С «КУХНЯ». [16+]
20.00 Т/С «ВОСЬМИДЕСЯТЫЕ». [16+]
21.00 Т/С «СВЕТОФОР». [16+]
21.30 Х/Ф «ОТКРЫТОЕ МОРЕ. НОВЫЕ ЖЕРТВЫ». [16+]
23.10 «6 кадров». [16+]
00.00 «Даёшь молодёжь!» [16+]
00.30 Т/С «ДНЕВНИК ДОКТОРА ЗАЙЦЕВОЙ». [16+]
02.30 Х/Ф «ГАМБИТ». [16+]
04.35 Телевизионный сериал «ТАЙНЫ СМОЛВИЛЯ». [12+]
05.25 Телевизионный сериал «СООБЩЕСТВО». [16+]
05.50 Музыка на СТС. [16+]

ТВ 3

06.00 Мультфильмы. [0+]
08.10 Т/С «КОСТИ». [12+]
09.05 Т/С «КОСТИ». [12+]
10.00 Д/ф «Параллельный мир». [12+]
11.00 Х-Версии. Другие новости. [12+]
11.30 Д/ф «Охотники за привидениями». [16+]
12.00 Д/ф «Охотники за привидениями». [16+]
12.30 Д/ф «Городские легенды. Москва. Неизвестное метро». [12+]
13.00 Д/ф «Любовницы великих. Гала Дали». [12+]
14.00 Д/ф «Загадки истории. Под толщей земли». [12+]
15.00 Д/ф «Мистические истории». [12+]
16.00 Д/ф «Гадалка». [12+]
16.30 Д/ф «Гадалка». [12+]
17.00 Д/ф «Параллельный мир». [12+]
18.00 Х-Версии. Другие новости. [12+]
18.30 Д/ф «Охотники за привидениями». [16+]
19.00 Т/С «КОСТИ». [12+]
19.55 Т/С «КОСТИ». [12+]
20.45 Т/С «КОСТИ». [12+]
21.45 Т/С «КОСТИ». [12+]
22.45 Х-Версии. Другие новости. [12+]
23.15 Х/Ф «ГОДЗИЛЛА». [12+]
01.45 Х/Ф «ОСОБЬ: ПРОБУЖДЕНИЕ». [16+]
03.45 Х/Ф «ЭФФЕКТ ЗЕРО». [16+]

ОТВ

08.00, 12.00 Новости
08.25 Телевикторина «В десятку!» (повтор)
09.00, 13.00 Хочу в телевизор
09.30 Х/Ф «ДУБРОВСКИЙ» (0+)
11.30, Семейный альбом
12.25 Телевикторина «В десятку!» (повтор)
13.30 Х/Ф «ЛЕДИ ИЗ ШАНХАЯ» (12+)
15.30 Музыкальная разминка (12+)
16.00 Арт-салон
16.35 Автосервис
17.00 Х/Ф «МЕЧТА» (12+)
19.00 Одинцовские заметки
19.35 Детский экополис
20.00, 21.30 Новости
20.25 Актуальное интервью
21.00 Спортивный интерес
21.55 Х/Ф «СЕНСАЦИЯ В САН-РЕМО» (16+)
23.30 Музыка на ОТВ (12+)

Odin FM

18.10 Информационный выпуск «Радио Одинцова».
18.20 «Родники культуры». Лариса Студеникина, педагог литературного объединения «Юный журналист», член-корреспондент РАЕН. «Великий хлебный мотив в жизни и творчестве А.С.Пушкина» (ко Дню Памяти русского поэта).
18.35 «Наше Новоивановское». Сергей Желтоухов, обладатель черного пояса по каратэ 5 дан, президент международной организации боевого каратэ «сэйвакай», тренер ОДЮСШ по спортивным единоборствам на базе Немчиновского лицея, вице-президент Общероссийского фонда ветеранов и сотрудников подразделений специального назначения и спецслужб органов госбезопасности «Вымпел-Гарант».
18.45 «Одинцовская лыжня». Программа создана при поддержке ОАО «Одинцовское ДРСУ».

14 февраля, ЧЕТВЕРГ

1

05.00 Новости.
05.05 Телеканал «Доброе утро».
09.00 Новости.
09.15 Контрольная закупка.
09.45 «Жить здорово!» [12+]
10.55 Модный приговор.
12.00 Новости с субтитрами.
12.20 «Время обедать!»
13.00 «Доброго здоровьица!» с Геннадием Малаховым. [12+]
14.00 Другие новости.
14.25 Д/с «Понять. Простить». [12+]
15.00 Новости с субтитрами.
15.20 «Хочу знать».
15.50 Т/С «ТЫ НЕ ОДИН». [16+]
16.20 «Дешево и сердито» с Дарьей Донцовой.
17.00 Т/С «НЕРАВНЫЙ БРАК». [16+]
18.00 Вечерние новости с субтитрами.
18.50 «Давай поженимся!» [16+]
19.50 «Пусть говорят». [16+]
21.00 Время.
21.30 Т/С «СТРАСТИ ПО ЧАПАЮ». [16+]
23.30 «Вечерний Ургант». [16+]
00.00 Ночные новости.
00.25 Т/С «КАРТОЧНЫЙ ДОМИК». [16+]
01.25 «Сан-Ремо 2013». Фестиваль итальянской песни. Трансляция из театра «Аристон».
03.00 Новости.

РОССИЯ 1

05.00 Утро России.
09.00 «1000 мелочей».
09.45 «О самом главном».
10.30 «КУЛАГИН И ПАРТНЕРЫ». [12+]
11.00 Вести.
11.30 Местное время. Вести-Москва.
11.50 Т/С «ТАЙНЫ СЛЕДСТВИЯ». [12+]
12.50 «Дело Х. Следствие продолжается». [12+]
13.50 Вести. Дежурная часть.
14.00 Вести.
14.30 Местное время. Вести-Москва.
14.50 Т/С «ЕФРОСИНЬЯ. ТАЁЖНАЯ ЛЮБОВЬ».
15.45 Т/С «ТАЙНЫ ИНСТИТУТА БЛАГОРОДНЫХ ДЕВИЦ».
16.45 Вести. Дежурная часть.
17.00 Вести.
17.30 Местное время. Вести-Москва.
17.50 Т/С «ДОМ У БОЛЬШОЙ РЕКИ». [12+]
19.40 Местное время. Вести-Москва.
20.00 Вести.
20.30 Спокойной ночи, малыши!
20.40 «Прямой эфир». [12+]
21.30 Т/С «ТАЙНЫ СЛЕДСТВИЯ-12». [12+]
23.20 «Поединок». Программа Владимира Соловьёва. [12+]
00.55 Вести +.

ЦЕНТР

06.00 «Настроение».
08.30 Х/Ф «ВАЛЕНТИН И ВАЛЕНТИНА».
10.20 Д/ф «Любовь и глянец». [12+]
11.10 Петровка, 38. [16+]
11.30 События.
11.50 Х/Ф «ВОЗВРАЩЕНИЕ ДОМОЙ». [16+]
13.45 «Pro жизнь». [16+]
14.30 События.
14.50 Город новостей.
15.10 «Наша Москва». [12+]
15.30 Телевизионный сериал «ГОСУДАРСТВЕННАЯ ГРАНИЦА». [12+]
16.55 Д/с «Животные в мегаполисе». [12+]
17.30 События.
17.50 «Осторожно, мошенники!» [16+]
18.25 «Право голоса». [16+]
19.30 Город новостей.
19.45 Петровка, 38. [16+]
20.00 Телевизионный сериал «ПРАВДА СКРЫВАЕТ ЛОЖЬ». [16+]
22.00 События.
22.20 Д/ф «Смерть с дымком». [16+]
00.05 События. 25-й час.
00.40 Х/Ф «БЕЛЫЙ ПЕСОК». [16+]
02.20 «Врачи». [12+]
03.05 Х/Ф «БЛАГОЧЕСТИВАЯ КУРТИЗАНКА». [16+]
05.20 Линия защиты. [16+]

НТВ

06.00 НТВ утром.
08.10 Т/С «ВОЗВРАЩЕНИЕ МУХТАРА». [16+]
10.00 Сегодня.
10.20 Медицинские тайны. [16+]
10.50 «До суда». [16+]
11.55 Суд присяжных. [16+]
13.00 Сегодня.
13.25 «Суд присяжных. Окончательный вердикт». [16+]
14.35 Т/С «СУПРУГИ». [16+]
15.30 Обзор. Чрезвычайное происшествие.
16.00 Сегодня.
16.25 «Прокурорская проверка». [16+]
17.40 «Говорим и показываем» с Леонидом Закошанским. [16+]
18.30 Обзор. Чрезвычайное происшествие.
19.00 Сегодня.
19.30 Т/С «МОРСКИЕ ДЬЯВОЛЫ. СМЕРЧ». [16+]
20.45 Футбол. Лига Европы УЕФА. «Зенит» (Россия) - «Ливерпуль» (Англия).
22.55 Т/С «МОРСКИЕ ДЬЯВОЛЫ. СМЕРЧ». [16+]
23.35 Сегодня. Итоги.
23.55 Т/С «ЧУЖОЙ РАЙОН». [16+]
00.55 «Дачный ответ». [0+]
02.00 Лига Европы УЕФА. Обзор.
02.30 Т/С «МОРСКИЕ ДЬЯВОЛЫ». [16+]

РОССИЯ К

06.30 Евроньюс.
10.00 «Наблюдатель».
11.15 Телевизионный сериал «ПЕРРИ МЭЙСОН».
12.10 А на самом деле....
12.40 Д/ф «Шамбор. Воздушный замок из камня».
12.55 «Абсолютный слух».
13.35 Д/с «Австралия - путешествие во времени».
14.30 Д/ф «Евгений Вахтангов. У меня нет слез - возьми мою сказку».
15.10 Письма из провинции.
15.40 Новости культуры.
15.50 Х/Ф «ОГНЕННЫЕ ВЁРСТЫ».
17.15 Д/ф «Надо жить, чтобы все пережить. Людмила Макарова».
17.40 Юбилейный фестиваль Родиона Щедрина.
18.40 Academia.
19.30 Новости культуры.
19.45 Главная роль.
20.00 Черные дыры. Белые пятна.
20.40 Д/ф «Добрый день Сергея Капицы».
21.20 Д/с «Австралия - путешествие во времени».
22.15 Культурная революция.
23.00 Д/ф «Завтра не умрет никогда».
23.30 Новости культуры.
23.50 Х/Ф «КОМАНДОР».
01.35 Л. Бетховен. Соната №10.

ЗВЕЗДА

06.00 Д/ф «Что было до Большого взрыва?» [12+]
07.10 Т/С «ЧЕЛОВЕК ВОЙНЫ». [16+]
09.00 Новости.
09.15 Т/С «СТАВКА БОЛЬШЕ, ЧЕМ ЖИЗНЬ». [12+]
11.30 Д/с «Освобождение». [12+]
12.05 Т/С «ГРУППА «ZETA». [16+]
13.00 Новости.
13.15 Д/с «Невидимый фронт». [12+]
14.15 Т/С «ЧЕЛОВЕК ВОЙНЫ». [16+]
16.00 Новости.
16.15 Т/С «ZOHNENTAY». [16+]
17.15 Д/с «Боевые награды РФ». [12+]
18.00 Новости.
18.30 Д/с «Дипломатия». [12+]
19.35 Д/с «Освобождение». [12+]
20.10 Т/С «ГРУППА «ZETA». [16+]
21.05 Т/С «ZOHNENTAY». [16+]
22.00 Новости.
22.30 Т/С «СТАВКА БОЛЬШЕ, ЧЕМ ЖИЗНЬ». [12+]
00.40 Х/Ф «ВОЗВРАТА НЕТ». [12+]
02.35 Художественный фильм «КТО ЗАПЛАТИТ ЗА УДАЧУ». [12+]
03.55 Художественный фильм «ТАМОЖНЯ». [12+]
05.25 Д/с «За далью времени». [12+]

РОССИЯ 2

05.00 «Все включено». [16+]
05.55 «Моя планета».
07.00 Вести-спорт.
07.10 «Рейтинг Баженова. Человек для опытов».
07.45 «Все включено». [16+]
08.40 Вести.ru.
09.00 Вести-спорт.
09.10 Х/Ф «СПЕЦИАЛЬНОЕ ЗАДАНИЕ». [16+]
11.00 «Наука 2.0. Человеческий FAQтор».
11.30 Вести.ru.
11.50 Вести-спорт.
12.00 Биатлон. Чемпионат мира. Индивидуальная гонка. Женщины.
13.55 Сноуборд. Кубок мира. Параллельный гигантский слалом. Прямая трансляция из Сочи.
15.50 «Полигон».
16.50 Удар головой.
17.55 Футбол. Международный турнир La Manga Cup. ЦСКА (Россия) - «Лиллестрем» (Норвегия).
19.55 Вести-спорт.
20.05 Биатлон. Чемпионат мира. Индивидуальная гонка. Мужчины.
21.55 Х/Ф «В ПОИСКАХ ПРИКЛЮЧЕНИЙ». [16+]
23.45 Вести-спорт.
23.55 Удар головой.
01.00 «Наука 2.0. Программа на будущее».
01.35 Вести.ru.

Домашний

06.30 «Одна за всех». [16+]
07.00 Д/с «Звёздная жизнь». [16+]
07.30 «Одна за всех». [16+]
08.00 «Полезное утро». [0+]
08.30 «Одна за всех». [16+]
08.40 Художественный фильм «ВОРОБЫШЕК». [16+]
10.30 «По делам несовершеннолетних». [16+]
11.30 «Дело Астахова». [16+]
12.30 «Красота без жертв». [16+]
13.30 «Мне нагадали судьбу». [12+]
14.30 Д/с «Звёздная жизнь». [16+]
15.00 Художественный фильм «ЛИЛИИ ДЛЯ ЛИЛИИ». [16+]
17.00 «Игры судьбы». [16+]
18.00 Т/С «МАРГОША». [16+]
19.00 «Красота без жертв». [16+]
20.00 Т/С «ПЯТАЯ ГРУППА КРОВИ». [16+]
21.50 «Одна за всех». [16+]
22.00 «Жёны олигархов». [16+]
23.00 «Одна за всех». [16+]
23.30 Художественный фильм «ТАЁЖНАЯ ПОВЕСТЬ». [16+]
01.25 Д/с «Звёздная жизнь». [16+]
02.25 Т/С «ТАНЕЦ НАШЕЙ ЛЮБВИ». [16+]
03.25 Т/С «ПРОРОК». [12+]
05.25 Д/ф «Прошла любовь...» [16+]
06.00 Д/с «Профессии». [16+]

РЕН

05.00 «По закону». [16+]
06.00 М/с «Бэтмен». [6+]
06.30 Званый ужин. [16+]
07.30 «Живая тема». [16+]
08.30 Новости «24». [16+]
09.00 «Нам и не снилось». [16+]
12.00 Экстренный вызов. [16+]
12.30 Новости «24». [16+]
13.00 Званый ужин. [16+]
14.00 «Засуди меня». [16+]
15.00 «Семейные драмы». [16+]
16.00 Не ври мне! [16+]
17.00 Не ври мне! [16+]
18.00 Т/С «ВЕРНОЕ СРЕДСТВО». [16+]
19.00 Экстренный вызов. [16+]
19.30 Новости «24». [16+]
20.00 «Прости меня». [16+]
21.00 «Адская кухня-2». [16+]
22.30 «Смотреть всем!» [16+]
23.00 Экстренный вызов. [16+]
23.30 Новости «24». Итоговый выпуск. [16+]
23.50 Х/Ф «ПЛАНЕТА СТРАХА». [18+]
02.00 Т/С «СВЕРХЪЕСТЕСТВЕННОЕ». [16+]

ПИШИТЕ НАМ!
143003, г. Одинцово, ул.Маршала Жукова, д.39
143003, а/я 14
5961374@novrub.ru
novrub@novrub

ТНТ

07.00 М/с «Код Лиоко». [12+]
07.35 М/с «Покемоны: Победители Лиги Синно». [12+]
08.00 М/с «Бакуган: вторжение гандэлианцев». [12+]
08.25 Т/С «СЧАСТЛИВЫ ВМЕСТЕ». [16+]
09.00 М/с «Жизнь и приключения робота-подростка». [12+]
09.25, 09.55 М/с «Пингвины из «Мадагаскара». [12+]
10.20, 10.50 М/с «Губка Боб Квадратные штаны». [12+]
11.25 Х/Ф «ПОЦЕЛУЙ НА УДАЧУ». [16+]
13.30 Т/С «УНИВЕР». [16+]
14.00 Т/С «СЧАСТЛИВЫ ВМЕСТЕ». [16+]
14.30 «Дом-2. Lite». [16+]
16.25 Т/С «ИНТЕРНЫ». [16+]
17.00 Т/С «ИНТЕРНЫ». [16+]
17.30, 18.00 Т/С «СЧАСТЛИВЫ ВМЕСТЕ». [16+]
18.30 Т/С «ДЕФФЧОНКИ». [16+]
19.00 Т/С «УНИВЕР. НОВАЯ ОБЩАГА». [16+]
19.30 Т/С «УНИВЕР». [16+]
20.00 Т/С «ДЕФФЧОНКИ». [16+]
20.30 Т/С «УНИВЕР. НОВАЯ ОБЩАГА». [16+]
21.00 Х/Ф «ДЕНЬ СВЯТОГО ВАЛЕНТИНА». [16+]
23.20 «Дом-2». [16+]
00.20 «Дом-2». [16+]
00.50 Х/Ф «АМЕРИКАНСКАЯ ДЕВСТВЕННИЦА». [18+]
02.35 Т/С «ИСТВИК». [16+]

4

06.00 М/с «Настоящие охотники за привидениями». [6+]
07.00 М/с «Скуби Ду. Корпорация «Тайна». [6+]
07.30 М/с «Жизнь с Луи». [6+]
08.00 Т/С «ВОСЬМИДЕСЯТЫЕ». [16+]
08.30 Т/С «СВЕТОФОР». [16+]
09.00 Т/С «ВОРОНИНЫ». [16+]
09.30 Т/С «ВОРОНИНЫ». [16+]
10.30 «Даёшь молодёжь!» [16+]
11.30 Галилео. [0+]
12.30 «6 кадров». [16+]
13.30 «6 кадров». [16+]
14.00 Х/Ф «ТАЙНЫЕ АГЕНТЫ». [16+]
16.00 «Даёшь молодёжь!» [16+]
17.00 Т/С «ВОСЬМИДЕСЯТЫЕ». [16+]
17.30 Т/С «ВОРОНИНЫ». [16+]
18.30 Т/С «ВОРОНИНЫ». [16+]
19.00 Т/С «КУХНЯ». [16+]
20.00 Т/С «ВОСЬМИДЕСЯТЫЕ». [16+]
21.00 Телевизионный сериал «СВЕТОФОР». [16+]
21.30 Х/Ф «ПУЛЕНЕПРОБИВАЕМЫЙ». [16+]
23.25 «6 кадров». [16+]
00.00 «Даёшь молодёжь!» [16+]
00.30 Т/С «ДНЕВНИК ДОКТОРА ЗАЙЦЕВОЙ». [16+]
02.30 Х/Ф «ИЗМУЧЕННЫЙ». [18+]
04.00 Телевизионный сериал «ТАЙНЫ СМОЛВИЛЯ». [12+]
05.40 Музыка на СТС. [16+]

ТВ 000

06.00 Мультфильмы. [0+]
08.10 Т/С «КОСТИ». [12+]
09.05 Т/С «КОСТИ». [12+]
10.00 Д/ф «Параллельный мир». [12+]
11.00 Х-Версии. Другие новости. [12+]
11.30, 12.00 Д/ф «Охотники за привидениями». [16+]
12.30 Д/ф «Городские легенды. Москва. Река Неглинка». [12+]
13.00 Д/ф «Любовницы великих. Мата Хари». [12+]
14.00 Д/ф «Загадки истории. Инопланетяне и золотые храмы». [12+]
15.00 Д/ф «Мистические истории». [12+]
16.00 Д/ф «Гадалка». [12+]
16.30 Д/ф «Гадалка». [12+]
17.00 Д/ф «Параллельный мир». [12+]
18.00 Х-Версии. Другие новости. [12+]
18.30 Д/ф «Охотники за привидениями». [16+]
19.00 Т/С «КОСТИ». [12+]
19.55 Т/С «КОСТИ». [12+]
20.45 Д/ф «День Святого Валентина в каждом из нас». [12+]
22.45 Х-Версии. Другие новости. [12+]
23.15 Х/Ф «РЕАЛЬНАЯ ЛЮБОВЬ». [16+]
02.00 Большая игра Покер Старз. [18+]

ОТВ

08.00, 12.00 Новости
08.25 Актуальное интервью
09.00, 13.00 Спортивный интерес
09.30 Х/Ф «ДЕВУШКА С ХАРАКТЕРОМ» (0+)
11.30 Семейный альбом
12.25 Актуальное интервью
13.30 Х/Ф «СЕНСАЦИЯ В САН-РЕМО» (16+)
15.30 Музыкальная разминка (12+)
16.00 Одинцовские заметки
16.35 ПроЧтение
17.00 Х/Ф «СИЛЬВА» (0+)
19.00 Молодежный экспресс
19.35 Большая перемена
20.00, 21.30 Новости
20.25 Об этом стоит узнать
21.00 Молодежный экспресс
21.55 Х/Ф «ПОЛУНОЧНЫЙ КОВБОЙ» (16+)
23.30 Музыка на ОТВ (12+)

Odin FM

18.10 Информационный выпуск «Радио Одинцова».
18.20 «Вместе с мэром». У микрофона мэр г.п.Одинцово Александр Гусев.
18.30 «Говорит Голицыно». Валентина Романенко, старожил поселения, участник Великой Отечественной войны, обладатель медали «За доблестный труд на благо Одинцовского района», экс-председатель торговой комиссии администрации Голицыно, отличник ВДПО.
18.45 «Православное слово». Ведущий - настоятель храма Святителя Николая в селе Аксиньино Алексей Гостев.

ПОДПИСКА – 2013
С 1 февраля началась
ДОСРОЧНАЯ ПОДПИСКА на ВТОРОЕ ПОЛУГОДИЕ.
СПЕШИТЕ ПОДПИСАТЬСЯ!

15 февраля, ПЯТНИЦА

1

05.00 Новости.
05.05 Телеканал «Доброе утро».
09.00 Новости.
09.15 Контрольная закупка.
09.45 «Жить здорово!» [12+]
10.55 Модный приговор.
12.00 Новости с субтитрами.
12.20 «Время обедать!»
13.00 «Доброго здоровьица!» с Геннадием Малаховым. [12+]
14.00 Другие новости.
14.25 Документальный сериал «Понять. Простить». [12+]
15.00 Новости с субтитрами.
15.20 «Хочу знать».
15.50 Ералаш.
17.00 Жди меня.
18.00 Вечерние новости с субтитрами.
18.50 «Человек и закон» с Алексеем Пимановым. [16+]
19.50 «Поле чудес».
21.00 Время.
21.30 «Две звезды».
23.00 «Вечерний Ургант». [16+]
23.55 Телевизионный сериал «КАРТОЧНЫЙ ДОМИК». [16+]
01.00 «Сан-Ремо 2013». Фестиваль итальянской песни. Трансляция из театра «Аристон».
04.45 Телевизионный сериал «24 ЧАСА». [16+]

РОССИЯ 1

05.00 Утро России.
08.55 Мусульмане.
09.05 «1000 мелочей».
09.45 «О самом главном».
10.30 «КУЛАГИН И ПАРТНЕРЫ». [12+]
11.00 Вести.
11.30 Местное время. Вести-Москва.
11.50 Т/С «ТАЙНЫ СЛЕДСТВИЯ». [12+]
12.50 «Дело Х. Следствие продолжается». [12+]
13.50 Вести. Дежурная часть.
14.00 Вести.
14.30 Местное время. Вести-Москва.
14.50 Т/С «ЕФРОСИНЬЯ. ТАЁЖНАЯ ЛЮБОВЬ».
15.45 Т/С «ТАЙНЫ ИНСТИТУТА БЛАГОРОДНЫХ ДЕВИЦ».
16.45 Вести. Дежурная часть.
17.00 Вести.
17.30 Местное время. Вести-Москва.
17.50 Т/С «ДОМ У БОЛЬШОЙ РЕКИ». [12+]
19.40 Местное время. Вести-Москва.
20.00 Вести.
20.30 Спокойной ночи, малыши!
20.40 «Прямой эфир». [12+]
21.30 Фестиваль «Юрмала». [12+]
23.25 Х/Ф «ДОРОГА, ВЕДУЩАЯ К СЧАСТЬЮ». [12+]
01.15 Х/Ф «КРАСНЫЙ ЛОТОС». [12+]

ТВ ЦЕНТР

06.00 «Настроение».
08.30 Х/Ф «УРОК ЖИЗНИ». [12+]
10.40 Д/ф «Великие праздники. Сретение Господне». [6+]
11.10 Петровка, 38. [16+]
11.30 События.
11.50 Х/Ф «ВОЗВРАЩЕНИЕ ДОМОЙ». [16+]
13.45 «Pro жизнь». [16+]
14.30 События.
14.50 Город новостей.
15.10 Т/С «ГОСУДАРСТВЕННАЯ ГРАНИЦА». [12+]
17.30 События.
17.50 Т/С «ГОСУДАРСТВЕННАЯ ГРАНИЦА». [12+]
18.25 «Право голоса». [16+]
19.30 Город новостей.
19.45 Т/С «КАМЕНСКАЯ». [16+]
21.55 «Жена. История любви». [12+]
23.25 События.
23.45 Х/Ф «ПРИШЕЛЬЦЫ». [6+]

01.55 Петровка, 38. [16+]
02.10 «Врачи». [12+]
02.55 Х/Ф «ОКНА». [12+]
04.40 Д/ф «Контрацептивы. Убойный бизнес». [16+]

НТВ

06.00 НТВ утром.
08.10 Телевизионный сериал «ВОЗВРАЩЕНИЕ МУХТАРА». [16+]
10.00 Сегодня.
10.20 Спасатели. [16+]
10.50 «До суда». [16+]
11.55 Суд присяжных. [16+]
13.00 Сегодня.
13.25 «Суд присяжных. Окончательный вердикт». [16+]
14.35 Телевизионный сериал «СУПРУГИ». [16+]
15.30 Обзор. Чрезвычайное происшествие.
16.00 Сегодня.
16.25 «Прокурорская проверка». [16+]
17.40 «Говорим и показываем» с Леонидом Закошанским. [16+]
18.30 Обзор. Чрезвычайное происшествие.
19.00 Сегодня.
19.30 Телевизионный сериал «МОРСКИЕ ДЬЯВОЛЫ. СМЕРЧ. СУДЬБЫ». [16+]
23.35 Художественный фильм «ДЕЛО ЧЕСТИ». [16+]
01.35 Художественный фильм «ПРЕСТУПНАЯ ЛЮБОВЬ». [16+]
03.50 Телевизионный сериал «ЗАКОН И ПОРЯДОК». [16+]
04.45 «Кремлёвские похороны». [16+]

РОССИЯ К

06.30 Евроньюс.
10.00 Новости культуры.
10.20 «Лето Господне».
10.50 Художественный фильм «СЛУЧАЙНАЯ ВСТРЕЧА».
12.10 Д/ф «Иоганн Кеплер».
12.20 «Провинциальные музеи».
12.50 Черные дыры. Белые пятна.
13.35 Д/с «Австралия - путешествие во времени».
14.30 Д/ф «Матушка Георгия».
14.55 Д/ф «Пиза. Прорыв в новое время».
15.10 «Личное время». Евгений Гришковец.
15.40 Новости культуры.
15.50 Художественный фильм «СЕДЬМАЯ ПУЛЯ».
17.15 Царская ложа.
17.55 Игры классиков.
18.45 Д/ф «Инна Ульянова… Инезилья».
19.30 Новости культуры.
19.45 Смехоностальгия.
20.15 «Искатели».
21.00 Художественный фильм «МНОГО ШУМА ИЗ НИЧЕГО».
22.35 Линия жизни.
23.30 Новости культуры.
23.50 Художественный фильм «КОМАНДОР».
01.30 П.И. Чайковский. Скрипичные соло из балетов «Спящая красавица» и «Лебединое озеро».

ЗВЕЗДА

06.00 Д/ф «Астероиды: хорошие, плохие, злые». [12+]
07.10 Т/С «ЧЕЛОВЕК ВОЙНЫ». [16+]
09.00 Новости.
09.15 Т/С «СТАВКА БОЛЬШЕ, ЧЕМ ЖИЗНЬ». [12+]
11.30 Д/с «Освобождение». [12+]
12.05 Т/С «ГРУППА «ZETA». [16+]
13.00 Новости.
13.15 Д/с «Невидимый фронт». [12+]
14.20 Художественный фильм «ЖАРКОЕ ЛЕТО В КАБУЛЕ». [16+]
16.00 Новости.
16.15 Т/С «ZOHNENTAY». [16+]
17.15 Д/с «Боевые награды РФ». [12+]
18.00 Новости.
18.30 Д/ф «Звезду» за «Стингер». [16+]
19.30 Д/с «Оружие XX века». [12+]
20.05 Художественный фильм «ДЕЛО «ПЁСТРЫХ». [12+]
22.00 Новости.
22.30 Т/С «СТАВКА БОЛЬШЕ, ЧЕМ ЖИЗНЬ». [12+]
00.40 Х/Ф «ОХОТА НА ЕДИНОРОГА». [16+]
02.10 Х/Ф «ПРИЗНАТЬ ВИНОВНЫМ». [12+]
03.45 Х/Ф «ВСТРЕТИМСЯ У ФОНТАНА». [12+]
05.25 Д/с «За далью времени». [12+]

РОССИЯ 2

05.00 «Все включено». [16+]
05.55 «Моя планета».
07.00 Вести-спорт.
07.10 «Полигон».
07.45 «Все включено». [16+]
08.40 Вести.ru.
09.00 Вести-спорт.
09.10 Художественный фильм «СНАЙПЕР-3». [16+]
10.55 «IДетектив». [16+]
11.25 Вести.ru. Пятница.
11.55 Вести-спорт.
12.05 Биатлон. Чемпионат мира. Индивидуальная гонка. Мужчины. Трансляция из Чехии.
14.00 Сноуборд. Кубок мира. Параллельный слалом. Прямая трансляция из Сочи.
15.55 Хоккей. КХЛ. «Авангард» (Омская область) - СКА (Санкт-Петербург). Прямая трансляция.
18.20 Футбол России.
19.10 Вести-спорт.
19.25 «Биатлон с Дмитрием Губерниевым».
20.05 Биатлон. Чемпионат мира. Эстафета. Женщины. Прямая трансляция из Чехии.
21.50 Х/Ф «ОДИННАДЦАТЬ ДРУЗЕЙ ОУШЕНА». [16+]
00.00 Вести-спорт.
00.15 Вести.ru. Пятница.
00.45 «Вопрос времени». Город будущего.
01.15 «Моя планета».

Домашний

06.30 «Одна за всех». [16+]
07.00 Д/с «Звёздная жизнь». [16+]
07.30 Собака в доме. [0+]
08.00 «Полезное утро». [0+]
08.30 «Дела семейные» с Еленой Дмитриевой. [16+]
11.15 «Красота без жертв». [16+]
14.15 Т/С «НАЧАТЬ СНАЧАЛА. МАРТА». [16+]
18.00 Д/с «Звёздные истории». [16+]
19.00 Художественный фильм «ВАНЬКА». [16+]
20.50 Х/Ф «УДИВИ МЕНЯ». [16+]
22.40 «Одна за всех». [16+]
23.00 «Одна за всех». [16+]
23.30 Художественный фильм «ГРУСТНЫЙ ВАЛЕНТИН». [16+]
01.45 Д/с «Звёздная жизнь». [16+]
02.15 Т/С «ПРОРОК». [12+]
04.10 «Дела семейные» с Еленой Дмитриевой. [16+]
06.00 Д/с Профессии. [16+]

ПИШИТЕ НАМ!
143003, г. Одинцово, ул.Маршала Жукова, д.39
143003, а/я14
5961374@novrub.ru
novrub@novrub

РЕН

05.00 «По закону». [16+]
06.00 М/с «Бэтмен». [6+]
06.30 Званый ужин. [16+]
07.30 «Пища богов». [16+]
08.30 Новости «24». [16+]
09.00 «Прости меня». [16+]
10.00 «Адская кухня-2». [16+]
11.30 «Смотреть всем!» [16+]
12.00 Экстренный вызов. [16+]
12.30 Новости «24». [16+]
13.00 Званый ужин. [16+]
14.00 «Засуди меня». [16+]
15.00 «Семейные драмы». [16+]
16.00 Не ври мне! [16+]
17.00 Не ври мне! [16+]
18.00 Т/С «ВЕРНОЕ СРЕДСТВО». [16+]
19.00 Экстренный вызов. [16+]
19.30 Новости «24». [16+]
20.00 «Тайны мира с Анной Чапман. Разоблачение». [16+]
21.00 «Странное дело». [16+]
22.00 «Секретные территории». [16+]
23.00 «Смотреть всем!» [16+]
00.00 Х/Ф «БАНДИТЫ». [16+]

02.30 Х/Ф «ГУБЫ НАПРОКАТ». [18+]
04.15 Х/Ф «НЕОСПОРИМЫЙ-3: ИСКУПЛЕНИЕ». [16+]

ТНТ

07.00 М/с «Код Лиоко». [12+]
07.35 М/с «Покемоны: Победители Лиги Синно». [12+]
08.00 М/с «Бакуган: вторжение гандэлианцев». [12+]
08.25 Т/С «СЧАСТЛИВЫ ВМЕСТЕ». [16+]
09.00 М/с «Жизнь и приключения робота-подростка». [12+]
09.25, 09.55 М/с «Пингвины из «Мадагаскара». [12+]
10.20 М/с «Губка Боб Квадратные штаны». [12+]
11.00 Х/Ф «ДЕНЬ СВЯТОГО ВАЛЕНТИНА». [16+]
13.30 Т/С «УНИВЕР». [16+]
14.00 Т/С «СЧАСТЛИВЫ ВМЕСТЕ». [16+]
14.30 «Дом-2. Lite». [16+]
16.25 Т/С «ИНТЕРНЫ». [16+]
17.00 Т/С «ИНТЕРНЫ». [16+]
17.30, 18.00 Т/С «СЧАСТЛИВЫ ВМЕСТЕ». [16+]
18.30 Т/С «ДЕФФЧОНКИ». [16+]
19.00 Т/С «УНИВЕР. НОВАЯ ОБЩАГА». [16+]
19.30 Т/С «УНИВЕР». [16+]
20.00 Т/С «ИНТЕРНЫ». [16+]
20.30 Т/С «ИНТЕРНЫ». [16+]
21.00 «Комеди Клаб». [16+]
22.00 «Страна в Шопе». [16+]
22.30 «Страна в Шопе». [16+]
23.00 «Дом-2». [16+]
00.00 «Дом-2». [16+]
00.30 Х/Ф «ДОБРО ПОЖАЛОВАТЬ В РАЙ!» [16+]
02.40 Т/С «ИСТВИК». [16+]

3

06.00 М/с «Настоящие охотники за привидениями». [6+]
07.00 М/с «Скуби Ду. Корпорация «Тайна». [6+]
07.30 М/с «Жизнь с Луи». [6+]
08.00 Т/С «ВОСЬМИДЕСЯТЫЕ». [16+]
08.30 Т/С «СВЕТОФОР». [16+]
09.00 Т/С «ВОРОНИНЫ». [16+]
09.30 Т/С «ВОРОНИНЫ». [16+]
10.30 «Даёшь молодёжь!» [16+]
11.30 Галилео. [0+]
12.30, 13.30 «6 кадров». [16+]
14.00 Х/Ф «ПУЛЕНЕПРОБИВАЕМЫЙ». [16+]
16.00 «Даёшь молодёжь!» [16+]
17.00 Т/С «ВОСЬМИДЕСЯТЫЕ». [16+]
17.30 Т/С «ВОРОНИНЫ». [16+]
18.30 Т/С «ВОРОНИНЫ». [16+]
19.00 «6 кадров». [16+]
19.05 Шоу «Уральских пельменей». Лучшее. [16+]
19.35 Шоу «Уральских пельменей». «День Смешного Валентина». [16+]
21.00 М/ф «Илья Муромец и Соловей-Разбойник». [12+]
22.30 Шоу «Уральских пельменей». Лучшее. [16+]
23.00 Х/Ф «ШОУГЁРЛЗ». [18+]
01.25 Х/Ф «АЛЛАН КВОТЕРМЕЙН И ЗАТЕРЯННЫЙ ЗОЛОТОЙ ГОРОД». [12+]
03.20 Т/С «ТАЙНЫ СМОЛВИЛЯ». [12+]
05.00 Т/С «СООБЩЕСТВО». [16+]

ТВ 3

06.00 Мультфильмы. [0+]
08.10 Т/С «КОСТИ». [12+]
09.05 Т/С «КОСТИ». [12+]
10.00 Д/ф «Параллельный мир». [12+]
11.00 Х-Версии. Другие новости. [12+]
11.30 Д/ф «Охотники за привидениями». [16+]
12.00 Д/ф «Охотники за привидениями». [16+]
12.30 Д/ф «Городские легенды. Грибоедовский ЗАГС. Счастливая свадьба». [12+]
13.00 Д/ф «Любовницы великих. Елена Глинская». [12+]
14.00 Д/ф «Загадки истории. Территория тайн». [12+]
15.00 Д/ф «Мистические истории». [12+]
16.00 Д/ф «Гадалка». [12+]
16.30 Д/ф «Гадалка». [12+]
17.00 Д/ф «Параллельный мир». [12+]
18.00 Х-Версии. Другие новости. [12+]
19.00 Человек-невидимка. [12+]
20.00 Х/Ф «БИБЛИОТЕКАРЬ-3. ПРОКЛЯТИЕ ЧАШИ ИУДЫ». [12+]
21.45 Х/Ф «НОЧНОЙ ДОЗОР». [12+]
00.15 Европейский покерный тур. [18+]
01.15 Х/Ф «РЕАЛЬНАЯ ЛЮБОВЬ». [16+]
04.00 Х/Ф «ЩУПАЛЬЦА». [16+]

ОТВ

08.00, 12.00, 20.00, 21.30 Новости
08.25, 12.25 Об этом стоит узнать
09.00, 13.00 Молодежный экспресс
09.30 Х/Ф «ВРАТАРЬ» (0+)
11.30 Семейный альбом
13.30 Х/Ф «ПОЛУНОЧНЫЙ КОВБОЙ» (16+)
15.30 Музыкальная разминка (12+)
16.00 Беседы у окна
16.35 Спортивный интерес
17.00 Х/Ф «СВАДЬБА» (12+)
19.00 ТВ-гостиная
19.35 Школа будущих мам
20.25 МузАнтракт (прямой эфир)
21.00 Зеркало души
21.55 Х/Ф «МЕГРЭ И ДЕЛО СЕН-ФИАКР» (16+)
23.30 Музыка на ОТВ (12+)

Odin FM

18.10 Информационный выпуск «Радио Одинцова».
18.20 Социальные объявления, поздравления, реклама.
18.25 «Актуально». Оперативное совещание мэра г.п. Одинцово Александра Гусева: муниципальные заказы, дороги, сосульки, заявления от жителей.
18.35 «Душа в заветной лире». Валерий Лаптев, поэт, художественный руководитель ЛИТО «Успенские вечера», лауреат 2-го конкурса «Одинцовские самоцветы».
18.45 «Первая полоса» - анонс местных газет.

16 февраля, СУББОТА

1

06.00 Новости.
06.10 Х/Ф «СЫЩИК». [12+]
07.35 Играй, гармонь любимая!
08.20 Дисней-клуб: «Джейк и пираты Нетландии».
08.45 М/с «Смешарики. Новые приключения».
09.00 Умницы и умники. [12+]
09.45 Слово пастыря.
10.00 Новости с субтитрами.
10.15 Смак. [12+]
10.55 Д/ф «Сергей Светлаков. Тот еще пельмень».
12.00 Новости с субтитрами.
12.15 «Золотой век Сан-Ремо».
13.10 «Ретро FM» представляет: Звезды Сан-Ремо в Москве».
15.00 Новости с субтитрами.
15.10 «Ретро FM» представляет: Звезды Сан-Ремо в Москве».
16.55 Д/ф «Встречайте - Челентано!»
18.00 Вечерние новости.
18.15 Чемпионат мира по биатлону. Эстафета. Мужчины.
19.30 «Форт Боярд». [16+]
21.00 Время.
21.20 «Сегодня вечером». [16+]
23.00 «Невероятные концерты итальянцев в России».
00.00 «Сан-Ремо 2013». Фестиваль итальянской песни. Финал.
03.45 Х/Ф «ХАННА МОНТАНА: КИНО». [12+]

РОССИЯ 1

05.10 Художественный фильм «ВАМ ТЕЛЕГРАММА...»
06.35 «Сельское утро».
07.05 Диалоги о животных.
08.00 Вести.
08.10 Местное время. Вести-Москва.
08.20 «Военная программа» Александра Сладкова.
08.50 «Планета собак».
09.25 Субботник.
10.05 Д/ф «Золото инков».
11.00 Вести.
11.10 Местное время. Вести-Москва.
11.20 Вести. Дежурная часть.
11.55 Честный детектив. [16+]
12.25 Художественный фильм «ИСКУШЕНИЕ». [12+]
14.00 Вести.
14.20 Местное время. Вести-Москва.
14.30 «Погоня».
15.30 Субботний вечер.
17.00 Шоу «Десять миллионов» с Максимом Галкиным.
18.05 Художественный фильм «ЛЮБОВЬ НА ДВА ПОЛЮСА». [12+]
20.00 Вести в субботу.
20.45 Х/Ф «ЗИМНИЙ ВАЛЬС». [12+]
00.30 Х/Ф «ПОДРУГИ». [12+]
02.25 Х/Ф «АВТООТВЕТЧИК: УДАЛЕННЫЕ СООБЩЕНИЯ». [16+]
04.20 Горячая десятка. [12+]

ТВ ЦЕНТР

05.30 Марш-бросок. [12+]
06.05 Мультпарад.
07.25 АБВГДейка.
07.55 Художественный фильм «АРТИСТ ИЗ КОХАНОВКИ».
09.30 Православная энциклопедия. [6+]
10.00 Художественный фильм «САДКО».
11.30 События.
11.45 Петровка, 38. [16+]
11.55 Городское собрание. [12+]
12.35 Художественный фильм «ДЕЖА ВЮ». [12+]
14.40 Х/Ф «ФАНТОМАС ПРОТИВ СКОТЛАНД-ЯРДА». [12+]
16.30 Художественный фильм «ЛУЧШЕЕ ЛЕТО НАШЕЙ ЖИЗНИ». [16+]
17.30 События.
17.45 Художественный фильм «ЛУЧШЕЕ ЛЕТО НАШЕЙ ЖИЗНИ». [16+]
21.00 «Постскриптум» с Алексеем Пушковым.
22.00 Телевизионный сериал «МИСС МАРПЛ АГАТЫ КРИСТИ». [12+]
00.00 События.
00.20 Х/Ф «ОХРАННИК ДЛЯ ДОЧЕРИ». [16+]
02.35 Художественный фильм «УРОК ЖИЗНИ». [12+]
04.40 «Хроники московского быта. Золото-бриллианты». [12+]

НТВ

05.40 Т/С «АГЕНТ ОСОБОГО НАЗНАЧЕНИЯ». [16+]
07.25 Смотр. [0+]
08.00 Сегодня.
08.15 Лотерея «Золотой ключ». [0+]
08.45 «Государственная жилищная лотерея». [0+]
09.25 «Готовим с Алексеем Зиминым». [0+]
10.00 Сегодня.
10.20 Главная дорога. [16+]
10.55 «Кулинарный поединок» с Оскаром Кучерой. [0+]
12.00 Квартирный вопрос. [0+]
13.00 Сегодня.
13.20 Телевизионный сериал «ВЕРСИЯ». [16+]
15.10 «Своя игра». [0+]
16.00 Следствие вели... [16+]
17.00 Т/С «ОДИССЕЯ СЫЩИКА ГУРОВА». [16+]
19.00 Сегодня.
19.20 Т/С «ОДИССЕЯ СЫЩИКА ГУРОВА». [16+]
21.10 Русские сенсации. [16+]
22.10 Ты не поверишь! [16+]
23.10 «Луч Света». [16+]
23.40 «Реакция Вассермана». [16+]
00.15 «Школа злословия». [16+]
01.00 Художественный фильм «ОДИНОЧКА». [16+]
03.10 Т/С «ЗАКОН И ПОРЯДОК». [16+]
05.05 «Кремлёвские похороны». [16+]

РОССИЯ К

06.30 Евроньюс.
10.00 Библейский сюжет.
10.35 Х/Ф «БЕССОННАЯ НОЧЬ».
12.05 Большая семья.
13.00 Д/с Пряничный домик. **Детский сеанс**
13.25 Х/Ф «ЧЕСТНОЕ ВОЛШЕБНОЕ».

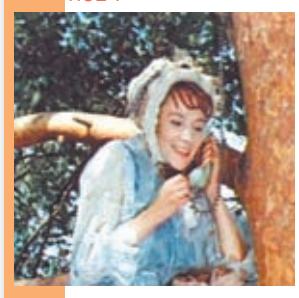

14.35 М/ф «Прекрасная лягушка».
14.50 Д/ф «Шикотанские вороны».
15.30 Неизвестная Европа.
16.00 Гении и злодеи.
16.25 Д/ф «Рыцари великой саванны».
17.25 Вслух. Поэзия сегодня.
18.05 «Больше, чем любовь».
18.45 Спектакль «СЧАСТЛИВЦЕВ-НЕСЧАСТЛИВЦЕВ».
20.45 Романтика романса.
21.40 Белая студия.
22.20 Х/Ф «ЖЕРТВОПРИНОШЕНИЕ».
00.50 «РОКовая ночь» с Александром Ф. Скляром.

ЗВЕЗДА

06.00 Х/Ф «ШЛА СОБАКА ПО РОЯЛЮ».
07.30 Художественный фильм «АРМИЯ «ТРЯСОГУЗКИ». [6+]
09.00 Мультфильмы.
10.00 Д/с «Сделано в СССР». [12+]
10.15 Д/ф «Прерванный полёт «Хорьков». [12+]
11.05 Художественный фильм «ВОЗВРАТА НЕТ». [12+]
13.00 Новости.
13.15 Д/с «Дипломатия». [12+]
15.30 Художественный фильм «ДЕЛО ДЛЯ НАСТОЯЩИХ МУЖЧИН». [12+]
16.45 Д/с «Битва империй». [12+]
17.15 Д/с «Неизвестные самолеты». [12+]
18.00 Новости.
18.15 Художественный фильм «КОДОВОЕ НАЗВАНИЕ «ЮЖНЫЙ ГРОМ». [12+]
20.45 Телевизионный сериал «ТРЕТЬЕ ИЗМЕРЕНИЕ». [12+]
01.05 Художественный фильм «ПОД МАСКОЙ БЕРКУТА». [16+]
02.55 Художественный фильм «СУМКА ИНКАССАТОРА». [12+]
04.40 Художественный фильм «ДЕЛО ДЛЯ НАСТОЯЩИХ МУЖЧИН». [12+]

РОССИЯ 2

05.00 «Моя планета».
07.00 Вести-спорт.
07.15 Вести.ru. Пятница.
07.45 «Диалоги о рыбалке».
08.15 «Моя планета».
08.30 «В мире животных» с Николаем Дроздовым.
09.00 Вести-спорт.
09.15 «Индустрия кино».
09.45 Художественный фильм «СНАЙПЕР-3». [16+]
11.30 «IDетектив». [16+]
12.00 Вести-спорт.
12.15 Биатлон. Чемпионат мира. Эстафета. Женщины. Трансляция из Чехии.
14.00 Кубок мира по бобслею и скелетону. Прямая трансляция из Сочи.
15.30 Вести-спорт.
15.45 «Битва титанов. Суперсерия-72».
16.40 «Легенда №17». Матч памяти Валерия Харламова. Прямая трансляция.
18.55 Футбол. Кубок Англии. 1/8 финала. «Арсенал» - «Блэкберн». Прямая трансляция.
20.55 Х/Ф «БОЙ С ТЕНЬЮ-2. РЕВАНШ». [16+]
23.25 Вести-спорт.
23.45 Х/Ф «БОЙ НАСМЕРТЬ». [16+]
01.45 «Индустрия кино».
02.15 «Эверест. Смерть за мечту».
4.05 «Моя планета».

Домашний

06.30 «Одна за всех». [16+]
07.00 Д/с «Звёздная жизнь». [16+]
07.30 «Одна за всех». [16+]
08.00 «Полезное утро». [0+]
08.30 Художественный фильм «ДУНЕЧКА». [12+]
10.30 Собака в доме. [0+]
11.00 Д/с «Звёздные истории». [16+]
12.00 Города мира. [0+]
12.25 Художественный фильм «Я НЕНАВИЖУ ДЕНЬ СВЯТОГО ВАЛЕНТИНА». [16+]
14.10 Спросите повара. [0+]
15.10 Красота требует! [16+]
16.10 Художественный фильм «УДИВИ МЕНЯ». [16+]
18.00 Телевизионный сериал «ОТЧАЯННЫЕ ДОМОХОЗЯЙКИ». [16+]
18.50 «Одна за всех». [16+]
19.00 Телевизионный сериал «ВЕЛИКОЛЕПНЫЙ ВЕК». [12+]
20.50 «Жёны олигархов». [16+]
22.50 «Одна за всех». [16+]
23.00 «Одна за всех». [16+]
23.30 Художественный фильм «ЛЮБОВНИКИ». [16+]
01.35 Д/с «Звёздные истории». [16+]
02.35 Телевизионный сериал «ПРОРОК». [12+]
04.35 Д/с «Публичные драмы». [16+]
05.05 Красота требует! [16+]
06.00 Д/с «Профессии». [16+]

РЕН

05.00 Художественный фильм «НЕОСПОРИМЫЙ-3: ИСКУПЛЕНИЕ». [16+]
06.10 Телевизионный сериал «СОЛДАТЫ. НОВЫЙ ПРИЗЫВ». [16+]
09.15 «100 процентов». [12+]
09.45 Чистая работа. [12+]
10.30 «Территория заблуждений» с Игорем Прокопенко. [16+]
12.30 Новости «24». [16+]
13.00 «Военная тайна» с Игорем Прокопенко. [16+]
15.00 «Странное дело». [16+]
16.00 «Секретные территории». [16+]
17.00 «Тайны мира с Анной Чапман. Разоблачение». [16+]
18.00 «Представьте себе». [16+]
18.30 «Репортерские истории». [16+]
19.00 «Неделя» с Марианной Максимовской. [16+]
20.00 «Танцы на граблях». Концерт Михаила Задорнова. [16+]
22.10 Художественный фильм «СЛУГА ГОСУДАРЕВ». [16+]
00.30 Художественный фильм «ОБРАТНЫЙ ОТСЧЕТ». [16+]
02.40 Документальный спецпроект. [16+]
03.40 Художественный фильм «СЛУГА ГОСУДАРЕВ». [16+]

ТНТ

07.00, 07.30, 08.00, 08.30, 09.00 Т/С «СЧАСТЛИВЫ ВМЕСТЕ». [16+]
09.35 М/с «Бакуган: импульс Мектаниума». [12+]
10.00 Школа ремонта. [12+]
11.00 «Два с половиной повара». [12+]
11.30 «Женская лига. Банановый рай». [16+]
12.00 «Дурнушек.net». [16+]
12.30 «Comedy Woman». [16+]
13.30 «Комеди Клаб». [16+]
14.30 «Битва экстрасенсов». [16+]
15.30 «СуперИнтуиция». [16+]
16.30 Т/С «ДЕФФЧОНКИ». [16+]
17.00 Т/С «ДЕФФЧОНКИ». [16+]
17.30 Т/С «ДЕФФЧОНКИ». [16+]
18.00 Т/С «ДЕФФЧОНКИ». [16+]
18.30 «Comedy Woman». [16+]
19.30 «Comedy Club. Exclusive». [16+]
20.00 Х/Ф “ШЕРЛОК ХОЛМС”. [12+]
22.25 «Комеди Клаб». Лучшее.
23.00 «Дом-2». [16+]
00.00 «Дом-2”. [16+]
00.30 Х/Ф «ИДЕАЛЬНЫЙ ПОБЕГ». [16+]
02.20 «Дом-2. Город любви». [16+]
03.25, 03.55, 04.20, 04.50, 05.20 Т/С «СЧАСТЛИВЫ ВМЕСТЕ». [16+]
05.50 Т/С «САША + МАША».
06.00, 06.30 Т/С «АЙКАРЛИ». [12+]

4

06.00 Мультфильмы. [0+]
07.30 М/с «Монсуно». [12+]
08.00 М/с «Чаплин». [6+]
08.10 М/с «Куриный городок». [6+]
08.30 М/с «Флиппер и Лопака». [6+]
09.00 М/с «Король Лев. Тимон и Пумба». [6+]
10.00 М/с «Том и Джерри».
10.15 Художественный фильм «БЭЙБ. ПОРОСЁНОК В ГОРОДЕ». [6+]
12.00 Телевизионный сериал «ОДНАЖДЫ В СКАЗКЕ». [12+]
13.50 Художественный фильм «КЛАД». [12+]
16.00 «6 кадров». [16+]
16.30 «6 кадров». [16+]
17.40 М/ф «Илья Муромец и Соловей-Разбойник». [12+]
19.10 Художественный фильм «КАСПЕР». [6+]
21.00 Х/Ф «ДВОЕ: Я И МОЯ ТЕНЬ». [12+]
23.00 Д/с «История российского юмора». [16+]
00.00 «МясорУПка». [16+]
01.00 Художественный фильм «ФЛАМАНДСКАЯ ДОСКА». [16+]
03.00 Художественный фильм «АРАБЕСКА». [16+]
05.00 Телевизионный сериал «ТАЙНЫ СМОЛВИЛЯ». [12+]
05.50 Музыка на СТС. [16+]

ТВ 3

06.00 Мультфильмы. [0+]
09.15 Художественный фильм «РУСАЛОЧКА». [12+]
11.00 Художественный фильм «НОВЫЙ СВЕТ». [12+]
13.45 Художественный фильм «БЭТМЕН И РОБИН». [12+]
16.15 Человек-невидимка. [12+]
17.15 Х/Ф «БИБЛИОТЕКАРЬ-3. ПРОКЛЯТИЕ ЧАШИ ИУДЫ». [12+]

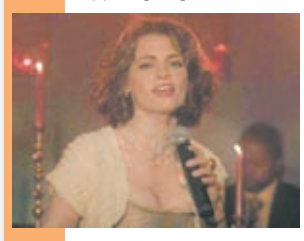

19.00 Художественный фильм «НОЧНОЙ ДОЗОР». [12+]
21.30 Художественный фильм «ДНЕВНОЙ ДОЗОР». [12+]

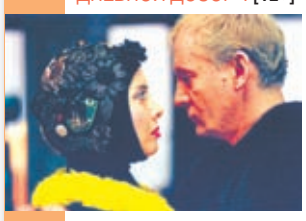

00.30 Художественный фильм «УЧЕНИК МЕРЛИНА». [16+]
04.15 Художественный фильм «РУСАЛОЧКА». [12+]

КИНОАФИША «ЮНОСТИ»

Расписание сеансов с 7 по 13 февраля

Зал №1

Неудержимый (16+)
9-30, 11-30, 13-30, 21-30, 23-30
Отверженные (12+) 15-30, 18-30

Зал №2

Гладиаторы Рима
9-50, 13-40, 15-40, 17-30
Доспехи Бога-3: Миссия Зодиак. (6+)
11-50, 19-20, 21-10, 23-00

Зал №3

Охотники на гангстеров (16+)
12-00, 16-30, 21-00
Паркер (16+) 9-40, 14-10, 18-40, 23-10

Зал №4

Диномама. 3D 10-00, 13-50
Техасская резня бензопилой. 3D (18+)
15-20, 19-10, 23-20
Тепло наших тел (12+) 11-40, 17-10, 21-20

Телефон автоматической справочной (495) 783-34-44

17 февраля, ВОСКРЕСЕНЬЕ

1

06.00 Новости.
06.10 Художественный фильм «СЫЩИК». [12+]
07.40 Служу Отчизне!
08.15 Дисней-клуб: М/ф «Аладдин».
08.45 М/с «Смешарики. Пин-код».
08.55 «Здоровье». [16+]
10.00 Новости с субтитрами.
10.15 Художественный фильм «КРЕПКИЙ ОРЕШЕК». [12+]
12.45 Художественный фильм «КРЕПКИЙ ОРЕШЕК-2». [12+]
15.00 Новости с субтитрами.
15.15 Чемпионат мира по биатлону. Масс-старт. Женщины. Прямой эфир.
16.10 Художественный фильм «КРЕПКИЙ ОРЕШЕК: ВОЗМЕЗДИЕ». [12+]
18.35 Художественный фильм «КРЕПКИЙ ОРЕШЕК-4». [12+]
21.00 Воскресное «Время».
22.00 «Клуб Веселых и Находчивых». Высшая лига. [16+]
00.00 «Познер». [16+]
01.00 «Тихий дом». Итоги Берлинского кинофестиваля.
01.30 Художественный фильм «КАРЛОС». [18+]
03.35 Телевизионный сериал «24 ЧАСА». [16+]
04.25 «Хочу знать».

РОССИЯ 1

05.40 Х/Ф «НЕПОДДАЮЩИЕСЯ».
07.20 Вся Россия.
07.30 Сам себе режиссер.
08.20 «Смехопанорама» Евгения Петросяна.
08.50 Утренняя почта.
09.30 Сто к одному.
10.20 Местное время. Вести-Москва. Неделя в городе.
11.00 Вести.
11.10 Городок.
11.45 Х/Ф «ЛУЧШИЙ ДРУГ СЕМЬИ». [12+]
14.00 Вести.
14.20 Местное время. Вести-Москва.
14.30 Х/Ф «ЛУЧШИЙ ДРУГ СЕМЬИ». [12+]

16.15 Смеяться разрешается.
18.10 «Фактор А».
20.00 Вести недели.
21.30 Х/Ф «МЕЧТАТЬ НЕ ВРЕДНО».
23.30 «Воскресный вечер с Владимиром Соловьёвым». [12+]
01.20 Х/Ф «ОТДАМСЯ В ХОРОШИЕ РУКИ». [16+]
03.40 Комната смеха.

ТВ ЦЕНТР

05.30 «Фактор жизни». [6+]
06.05 Х/Ф «САДКО».
07.30 Д/с «Хищники». [12+]
08.15 Сто вопросов взрослому. [6+]
08.55 Х/Ф «НЕ БЫЛО ПЕЧАЛИ».
10.20 Барышня и кулинар. [6+]
10.55 «Секты подземелья». Спецрепортаж.
11.30 События.
11.45 Художественный фильм «ШОФЕР ПОНЕВОЛЕ». [12+]
13.35 Смех с доставкой на дом. [16+]
14.20 Приглашает Борис Ноткин. [12+]
14.50 Московская неделя.
15.20 Т/С «ВОЙНА ФОЙЛА». [16+]
17.15 Х/Ф «СМЕРТЕЛЬНЫЙ ТАНЕЦ». [12+]
21.00 «В центре событий» с Анной Прохоровой.
22.00 Т/С «ПУАРО АГАТЫ КРИСТИ». [12+]
00.00 События.
00.20 Временно доступен. [12+]
01.25 Художественный фильм «НА СВЕТЕ ЖИВУТ ДОБРЫЕ И ХОРОШИЕ ЛЮДИ». [16+]
03.25 Д/ф «Смерть с дымком». [16+]
05.00 «Хроники московского быта. Дом разбитых сердец». [12+]

НТВ

06.05 Т/С «АГЕНТ ОСОБОГО НАЗНАЧЕНИЯ». [16+]
08.00 Сегодня.
08.15 Лотерея «Русское лото». [0+]
08.45 Их нравы. [0+]
09.25 Едим дома. [0+]
10.00 Сегодня.
10.20 «Первая передача». [16+]
10.55 «Чудо техники» с Сергеем Малозёмовым. [12+]
11.25 «Поедем, поедим!» [0+]
12.00 «Дачный ответ». [0+]
13.00 Сегодня.
13.20 Телевизионный сериал «ГРАЖДАНКА НАЧАЛЬНИЦА. ПРОДОЛЖЕНИЕ». [16+]
17.20 Очная ставка. [16+]
18.20 Чрезвычайное происшествие. Обзор за неделю.
19.00 Сегодня.
20.00 Чистосердечное признание. [16+]
20.35 «Центральное телевидение» с Вадимом Такменевым. [16+]
21.30 «Железные леди». [16+]
22.20 Художественный фильм «ГОСТЬ». [16+]
00.20 Х/Ф «ФРОСТ ПРОТИВ НИКСОНА». [16+]
02.45 Дикий мир. [0+]
03.15 Т/С «ЗАКОН И ПОРЯДОК». [16+]
05.10 «Кремлевские похороны». [16+]

РОССИЯ К

06.30 Евроньюс.
10.00 «Обыкновенный концерт с Эдуардом Эфировым».
10.35 Х/Ф «В ДОБРЫЙ ЧАС!»

12.10 «Легенды мирового кино». **Детский сеанс.**
12.40 М/ф «Смех и горе у Бела моря».
13.40 Д/ф «Умные обезьяны».
14.30 Что делать?
15.15 Неизвестная Европа.
15.45 Д/ф «Всё, что вы хотели знать о классической музыке, но боялись спросить...»
16.45 Кто там...
17.10 «Искатели».
18.00 Контекст.
18.40 Х/Ф «НЕ ГОРЮЙ!»
20.10 Сергей Гармаш. Творческий вечер в Доме актера.
21.25 Д/с «Выдающиеся женщины XX столетия. Амелия Эрхарт».
22.20 Опера «Любовный напиток».
00.40 Д/ф «Умные обезьяны».
01.30 Мультфильмы для взрослых.

ЗВЕЗДА

06.00 Х/Ф «ВСТРЕТИМСЯ У ФОНТАНА». [12+]
07.30 Х/Ф «АРМИЯ «ТРЯСОГУЗКИ» СНОВА В БОЮ». [6+]
09.00 Мультфильмы.
09.45 Д/с «Сделано в СССР». [12+]
10.00 Служу России!
11.15 Д/с «Тропой дракона».
11.40 Х/Ф «ШЛА СОБАКА ПО РОЯЛЮ».
13.00 Новости.
13.15 Х/Ф «КОДОВОЕ НАЗВАНИЕ «ЮЖНЫЙ ГРОМ». [12+]
15.50 Д/ф «Звезду» за «Стингер». [16+]
16.45 Д/с «Битва империй». [12+]
17.10 Д/с «Неизвестные самолеты». [12+]
18.00 Новости.
18.15 Х/Ф «ДЕЛО «ПЕСТРЫХ». [12+]
20.10 Х/Ф «ДАЧНАЯ ПОЕЗДКА СЕРЖАНТА ЦЫБУЛИ». [12+]
21.35 Т/С «ГРУППА «ZETA». [16+]
01.10 Х/Ф «ИГРА БЕЗ ПРАВИЛ». [12+]
03.00 Х/Ф «ТАБАЧНЫЙ КАПИТАН». [12+]
04.40 Д/ф «Я охранял Сталина. Секретные дневники Власика». [16+]
05.25 Д/с «Невидимый фронт». [12+]

РОССИЯ 2

05.00 «В мире животных» с Николаем Дроздовым.
05.30 «Моя планета».
07.00 Вести-спорт.
07.15 «Моя рыбалка».
07.40 «Язь против еды».
08.15 «Моя планета».
08.40 Страна спортивная.
09.05 Вести-спорт.
09.15 АвтоВести.
09.35 Биатлон. Чемпионат мира. Эстафета. Мужчины. Трансляция из Чехии.
11.25 Сноуборд. Кубок мира. Сноуборд-кросс.
12.55 Волейбол. Чемпионат России. Мужчины. «Локомотив» (Новосибирск) - «Динамо» (Москва).
14.45 Кубок мира по бобслею и скелетону.
16.10 «Полигон».
17.10 «Биатлон с Дмитрием Губерниевым».
17.50 Биатлон. Чемпионат мира. Масс-старт. Мужчины.
18.45 Вести-спорт.
18.55 Футбол. Чемпионат Англии. «Ливерпуль» - «Суонси».
20.55 «Футбол.ru».
21.50 Футбол. Международный турнир La Manga Cup. ЦСКА (Россия) - «Норшелланн» (Дания).
23.55 «Картавый футбол».
00.15 Вести-спорт.
00.30 Сноуборд. Мировой тур. Гран-при России.

Домашний

06.30 «Одна за всех». [16+]
07.00 Д/с «Звёздная жизнь». [16+]
07.30 «Одна за всех». [16+]
08.00 «Полезное утро». [0+]
08.30 «Одна за всех». [16+]
08.40 Д/с «Практическая магия». [16+]
09.40 Художественный фильм «ВАНЬКА».
11.40 Телевизионный сериал «ВЕЛИКОЛЕПНЫЙ ВЕК». [12+]
13.30 «Мужская работа». [0+]
14.00 Художественный фильм «БОЛЬШИЕ НАДЕЖДЫ». [16+]
18.00 Телевизионный сериал «ОТЧАЯННЫЕ ДОМОХОЗЯЙКИ». [16+]
18.45 «Одна за всех». [16+]
19.00 Художественный фильм «ПОЛНОЕ ДЫХАНИЕ». [16+]
21.10 «Жёны олигархов». [16+]
23.00 «Одна за всех». [16+]
23.30 Художественный фильм «УСКОЛЬЗАЮЩАЯ ЛЮБОВЬ». [16+]
01.25 Д/с «Звёздные истории». [16+]
02.25 Телевизионный сериал «ПРОРОК». [12+]
04.25 Д/ф «Модные диктаторы». [16+]
05.00 Красота требует! [16+]
06.00 Д/с «Публичные драмы». [16+]

РЕН

05.00 Художественный фильм «СЛУГА ГОСУДАРЕВ». [16+]
06.00 «Танцы на граблях». Концерт М. Задорнова. [16+]
08.00 Телевизионный сериал «ЛИЧНОЕ ДЕЛО КАПИТАНА РЮМИНА». [16+]
16.15 Телевизионный сериал «НАСТОЯЩИЕ». [16+]
23.45 «Неделя» с Марианной Максимовской. [16+]
00.50 «Репортерские истории». [16+]
01.20 Художественный фильм «ОБМЕН СЕРДЦАМИ».
Год выпуска фильма: **1988**
Страна фильма: **США**
Не самому выдающемуся бейсбольному питчеру Винни приходится уйти из команды. Он находит утешение в компании разведенной певички ночного клуба Донны, дочка которой, Ивонн, мечтает о полноценной семье и неутомима в поисках подходящего папы. Девочка, увлекающаяся бейсболом, приходит в восторг, узнав, кто такой Винни, и твердо решает, что именно он станет ее новым отцом. [16+]
03.10 Х/Ф «ОБРАТНАЯ ПЕРЕМОТКА». [16+]

ЧИТАЙТЕ НАШУ ГАЗЕТУ НА САЙТЕ: WWW.NOVRUB-ODIN.RU

ТНТ

07.00, 07.30, 07.55, 08.25 Т/С «СЧАСТЛИВЫ ВМЕСТЕ». [16+]
08.55 «Спортлото 5 из 49». [16+]
09.00 «Золотая рыбка». [16+]
09.25 М/с «Бакуган: импульс Мектаниума». [12+]
09.50 «Первая Национальная лотерея». [16+]
10.00 Школа ремонта. [12+]
11.00 «Про декор». [12+]
11.30 «Два с половиной повара. Открытая кухня». [12+]
12.00 Д/ф «Любовь без тормозов». [16+]
13.00 «Перезагрузка». [16+]
14.00 Т/С «УНИВЕР. НОВАЯ ОБЩАГА». [16+]
14.30 Х/Ф «ШЕРЛОК ХОЛМС». [12+]
17.00 Х/Ф «МЕДАЛЬОН». [16+]
18.55, 19.30 «Комеди Клаб». Лучшее. [16+]
20.00 «Битва экстрасенсов». [16+]
21.00, 21.30, 22.00 Т/С «МОИМИ ГЛАЗАМИ». [16+]
22.30 «Наша Russia». [16+]
23.00 «Дом-2». [16+]
00.00 «Дом-2». [16+]
00.30 Х/Ф «ДУРМАН ЛЮБВИ». [16+]
02.30 «Дом-2. Город любви». [16+]
03.30, 03.55, 04.25, 04.55, 05.25 Т/С «СЧАСТЛИВЫ ВМЕСТЕ». [16+]

4

06.00 Мультфильмы. [0+]
07.30 М/с «Монсуно». [12+]
08.00 М/с «Чаплин». [6+]
08.10 М/с «Куриный городок». [6+]
08.30 М/с «Флиппер и Лопака». [6+]
09.00 Галилео. [0+]
10.00 М/с «Том и Джерри». [6+]
10.10 Х/Ф «КАСПЕР». [6+]
12.00 Снимите это немедленно! [16+]
13.00 Д/с «История российского юмора». [16+]
14.00 Х/Ф «КАПИТАН РОН». [12+]
16.00 «6 кадров». [16+]
16.30 «6 кадров». [16+]
17.00 Х/Ф «ДВОЕ: Я И МОЯ ТЕНЬ». [12+]
19.00 «Нереальная история». [16+]
20.00 Шоу «Уральских пельменей». «Вялые паруса». [16+]
21.00 Х/Ф «МИССИЯ ДАРВИНА». [12+]
22.40 Д/с «История российского юмора». [16+]
23.40 Шоу «Уральских пельменей». Лучшее. [16+]
00.10 «МясорУПка». [16+]
01.10 Х/Ф «ИДЕАЛЬНЫЙ МУЖЧИНА». [16+]
03.05 Х/Ф «СВИДАНИЕ ВСЛЕПУЮ». [16+]
05.00 Т/С «ТАЙНЫ СМОЛВИЛЯ». [12+]
05.50 Музыка на СТС. [16+]

ТВ 3

06.00 Мультфильмы. [0+]
10.15 Х/Ф «СНЕГУРОЧКА». [0+]

12.00 Телевизионный сериал «ПО ТУ СТОРОНУ ВОЛКОВ». [12+]
16.00 Художественный фильм «ДНЕВНОЙ ДОЗОР». [12+]
19.00 Телевизионный сериал «ПЯТАЯ СТРАЖА». [12+]
23.00 Художественный фильм «БЭТМЕН И РОБИН». [12+]
01.30 Художественный фильм «НОВЫЙ СВЕТ». [12+]
04.15 Художественный фильм «СНЕГУРОЧКА». [0+]

ПОДПИСКА – 2013
С 1 февраля началась ДОСРОЧНАЯ ПОДПИСКА на ВТОРОЕ ПОЛУГОДИЕ. СПЕШИТЕ ПОДПИСАТЬСЯ!

ОТВ

08.00 Новости
08.25 МузАнтракт (повтор)
09.00, 13.00 Зеркало души
09.30 Х/Ф «СЧАСТЛИВЫЙ РЕЙС» (0+)
11.30 Семейный альбом
12.00 Новости
12.25 МузАнтракт (повтор)
13.30 Х/Ф «МЕГРЭ И ДЕЛО СЕН-ФИАКР» (16+)
15.30 Музыкальная разминка (12+)
16.00 Одинцовские заметки
16.35 Детский Экополис
17.00 Х/Ф «ПУТЁВКА В ЖИЗНЬ» (12+)
19.00 Арт-салон
19.35 Автосервис
20.00 Обзор событий за неделю
20.30 Беседы у окна
21.00 Х/Ф «МЕНЯ ЗОВУТ ТРОИЦА» (16+)
22.30 Музыка на ОТВ (12+)

Культурный центр имени Любови Орловой в Звенигороде приглашает

10 февраля на цирковое представление для детей «Веселая семейка!» с участием артистов Московского цирка на просп. Вернадского. В программе: акробатические номера с дрессированными животными – овечками, ламами, рысями, собаками, а также питоном-альбиносом и кроликом. **Начало в 12 часов.** Продолжительность – 1 час 30 минут. Стоимость билета 500-600 рублей.

17 февраля на спектакль для детей «Царевна-лягушка» муниципального театра «Стрела» г. Жуковский. **Начало в 12 часов.** Продолжительность – 1 час 20 минут. Стоимость билета 500 рублей.

Телефон для справок: 8 (495) 597-71-12.