Редакция «АиФ» не несет ответственности за возможные изменения в телепрограмме после выхода газеты

6.00

6.00 Телеканал "Доброе утро".
9.00 Новости.
9.15 "ЗЕМЛЯ ЛЮБВИ". Сериал.
10.10 Документальный детектив. "Явка с повинной". Дело 2000 года.
10.40 Поле чудес.
11.35 "Непутевые заметки" с **Дм. Крыловым.**
11.50 Библиомания.

5.50, 6.50, 7.50, 8.50 Вести - Москва.
6.00, 7.00, 8.00, 9.00, 11.00 Вести.
6.15 "СЕЛЕСТА, ВСЕГДА СЕЛЕСТА". Телесериал (Аргентина).
6.45 Православный календарь.
7.15, 8.35 Экспертиза РТР.
7.25 Дежурная часть.
7.30, 11.30 Афиша.
7.40 Семейные новости.
8.15 Москва - Минск.
9.15 "КОРОЛЕК - ПТИЧКА ПЕВЧАЯ". Телесериал (Турция).
11.40 "САНТА-БАРБАРА". Телесериал (США).

8.13, 8.58, 11.14, 11.40, 13.54, 17.14, 20.41 Зеленая волна.
6.00, 7.30 Информационно-развлекательный канал "Настроение".
9.00 "ТИХИЕ СТРАСТИ МАГДАЛЕНЫ". Телесериал (Бразилия).
10.00 "Версты". Путешествие в Россию.
10.40 Телемагазин.
11.00 События. Время московское.
11.15 Петровка, 38.
11.30 Телеканал "Дата".

6.00, 6.30, 7.00, 7.30, 8.00, 8.30, 10.00 Сегодня.
6.10, 7.15 Криминал.
6.20 Впрок.
6.35, 7.25 Наши любимые животные.
6.40 Пять минут с **Новоженовым.**
6.45 Большие деньги.
6.50, 7.35, 8.40 Карданный вал.
7.45 Пять минут с **Новоженовым.**
7.50 Большие деньги.
8.15 Впрок.
8.45 Пять минут с **Новоженовым.**
8.55 Криминал. "Чистосердечное признание".
9.20 Служба спасения.
10.25 Намедни.
11.35 Куклы.

С 6.30 до 12.30 - программа международного информационного канала "ЕВРОНЬЮС" на русском языке.

12.30 Новости культуры.
12.45 Вместе с Фафалей.
13.00 "Ох, уж эти детки", "Бобик в гостях у Барбоса". Мультфильмы.
13.20 "Антология одного стихотворения". **Е. Евтушенко.**
13.30 "Осенние портреты". **Владимир Василёв.**
14.00 Культурная революция. "Интернет - конец культуры". Программа **М. Швыдкого.**
14.50 "МЕЛОЧЬ", "АМЕРИКАНСКАЯ КРАСАВИЦА". Короткометражные худ. фильмы (США).
15.45 Документальный цикл "Архимедов рычаг". Фильм 4-й. "Физик-лирик".
16.00 Новости культуры.
16.10 "ГРОЗОВЫЕ КАМНИ". Сериал (Австралия).
16.35 "Прометей", "Великан-эгоист". Мультфильмы.
17.05 Alma mater.
17.35 "Балетная школа". Док. фильм (Великобритания).
18.30 Новости культуры.
18.50 "Век Русского музея". Авторская программа **В. Гусева.**
19.15 "ГРАНД". Телесериал (Великобритания).
20.10 "XX век. Избранное". **Дмитрий Кедрин.** К 95-летию со дня рождения.
20.50 Спокойной ночи, малыши!
21.00 С. Мрожек. "СТРИПТИЗ". Спектакль театра-студии "Человек". Постановка **Л. Рошкован.**
22.20 П. Чайковский. Славянский марш. Дирижер **В. Вербицкий.**
22.35 "Что делать?" Программа **В. Третьякова.**
23.30 От киноавангарда к видеоарту. "Боль".
0.00 Новости культуры.

С 0.30 до 3.00 - программа международного информационного канала "ЕВРОНЬЮС" на русском языке.

7.00 "Пресс-центр".
7.10 Гандбол. Чемпионат Европы. Мужчины. Финал.
8.40 "Щит и мяч". Передача о баскетболе.
9.30 "Пресс-центр".
9.45 "Дети Олимпа". Спортивный ежедневник.
9.50 Волейбол. Чемпионат России. Мужчины. "МГТУ-Лужники" - "Локомотив-Белогорь".
11.15 Футбол. Матч чемпионата Италии.

Аргументы и факты. Москва
Специальный выпуск
20 февраля
«Образование и вакансии»
Приглашаем к участию рекламодателей.
Ждем ваших звонков по тел.
(095) 928-53-40.

12.00

12.00 Новости (с субтитрами).
12.15 40 лет шутя. КВН. Фрагменты биографии.
13.05 "Чтобы помнили..." **Валерий Носик.** Ведущий - **Л. Филатов.**
13.40 Ирина Муравьева и **Лариса Удовиченко** в комедии **"ЛЮБОВЬ ЗЛА".**
15.00 Новости (с субтитрами).
15.15 Страна чудес. **Майкл Йорк** и **Ричард Чемберлен** в фильме **"ЧЕТЫРЕ МУШКЕТЕРА".**
17.00 Большая стирка.

12.30 Вести недели. *Информационная программа.*
13.30 "Что хочет женщина". Ток-шоу с **Кларой Новиковой** и **Еленой Яковлевой.**
14.00 Вести. *Информационная программа.*
14.30 "КРЫЛЬЯ ЛЮБВИ". Телесериал (Аргентина).
15.25 "ДИКИЙ АНГЕЛ". Телесериал. (Аргентина).
16.20 "FM И РЕБЯТА". Молодежный сериал.
17.00 Вести. *Информационная программа.*
17.30 Михаил Боярский, Валентин Гафт и **Виктор Ильичев** в фильме **"ТАМОЖНЯ".** 1982 г.

www.spina.ru
Это сайт Доктора Бобыря А. И., который гарантирует вам излечение
болей в спине, сколиоза, остеохондроза, головных болей, грыжи диска.
До лечения — Читайте, звоните: — После лечения
(095) 208-9963, 208-8997
Лиц. МДКЗ № 9445/10904

12.35 "Момент истины". Авторская программа **А. Караулова.**
13.30 Деловая Москва.
14.00 События. Время московское.
14.15 "ИНСПЕКТОР КЕСТЕР". Детективны сериал (Германия).
16.30 Мультпарад. "Кто самый сильный", "Чуня".
17.00 События. Время московское.
17.15 "Романсиада-2001". Гала-концерт.

12.00 Сегодня.
12.20 Наше кино. **О. Ефремов, М. Левтова, С. Никоненко** и **Н. Михалков** в детективе **"ИНСПЕКТОР ГАИ".**
14.00 Сегодня.
14.20 Ток-шоу "Принцип "Домино".
15.40 Криминал.
16.00 Сегодня.
16.20 С. Шакуров, А. Каменкова, Р. Плятт и **В. Гафт** в детективе **"ВИЗИТ К МИНОТАВРУ".** 1-я серия. *У всемирно известного музыканта похищена скрипка работы Страдивари. Дело поручено следователю по особо важным делам Станиславу Тихонову...*
17.55 Алчность.

13.00 "Trans World Sport" представляет. "Спортивный глобус".
14.00 "Пресс-центр".
14.15 Фигурное катание. Чемпионат мира среди профессионалов. Часть **1-я.**
15.25 Футбол. Матч чемпионата Германии.
17.10 "Пресс-центр".
17.25 "Подводные Гималаи".
17.45 Баскетбол. Обзор матчей Евролиги.

18.00

18.00 Вечерние новости.
18.25 "С легким паром!" В гостях у **Михаила Евдокимова.**
19.00 Жди меня. *В программе встречаются люди, потерявшие друг друга. Ведущие - **Игорь Кваша и Маша Шукшина.***
20.00 "Кто хочет стать миллионером?" Телеигра.
21.00 Время.
21.35 Премьера многосерийного фильма **"КЛЕТКА".** 1-я серия.
22.40 Независимое расследование.
23.30 Ночное "Время".
0.00 "Горячий лед". История олимпийского хоккея.
0.30 "Ночная смена" **Дмитрия Диброва.**

19.00 Комедийный сериал **"ДРУЖНАЯ СЕМЕЙКА".**
19.30 Комедийный сериал **"ЮРИКИ".**
20.00 Вести.
20.35, 23.15 Местное время. Вести - Москва.
20.55 Премьера. **Г. Польских, Б. Невзоров** и **М. Жигалов** в телесериале **"ЛЕДИ БОМЖ".**
21.55 Ж. Депардье, Ф. Ардан и **Ж. Моро** в фильме **"БАЛЬЗАК. ЖИЗНЬ В СТРАСТИ"** (Франция - Германия - Италия).
23.00 Вести - Подробности.
23.25 Дежурная часть.
23.45 Большой репортаж РТР. "Фрагменты жизни".
0.10 Остросюжетный фильм **"ПОСЛЕДНЯЯ БОМБА"** (Германия).
2.05 Прогноз погоды.

19.50 Пять минут деловой Москвы. **20.00** События. Время московское. **20.45 "САМОЗВАНЦЫ-2".** Сериал. **21.45** Особая папка. **22.10** Прогноз погоды. **22.20** Премьера ТВЦ. **"ГЛАЗА ЭЛЕН".** Сериал (Франция). **23.15** Времечко. **23.45** Петровка, 38. **0.05** 25-й час. События. Время московское. **0.25** Ночной полет. **1.00** Поэтический театр **Р. Виктюка.**

7.00 Новости Подмосковья. **7.05** Будни. **15.30** Большое плавание. **16.10** Бонус. **18.15** Новости Подмосковья. **18.30** Главная тема. **19.00** Перекресток. **19.15** Цена вопроса. **19.30** "Наша версия". "Под грифом "Секретно". **19.45** Погода.

18.40 Криминал.
19.00, 22.00, 0.00 Сегодня.
19.30 Герой дня.
19.50 Премьера НТВ. **О. Фандера, А. Серебряков, С. Векслер** и **Я. Николаева** в детективе **"ШАТУН".** 1-я с. *Закадычные друзья еще со школьных лет, собрались в загородной гостинице, чтобы отметить пятнадцатилетний юбилей окончания учебы. Появляется страшный медведь-шатун. Гремит выстрел. И вдруг все видят, что под шкурой был их друг - актер, решивший разыграть друзей*
20.50 Сериал **"ПОЮЩИЕ В ТЕРНОВНИКЕ".** 1-я серия (США).
22.55 Сериал **"СКОРАЯ ПОМОЩЬ"** (США). 22-я с.
0.25 Гордон.

18.15 Футбол. Чемпионат Англии. "Лидс" - "Ливерпуль".
20.00 "Пресс-центр".
20.15 "Лучшие атлеты века". "Драгоценная женщина". **Л. Латынина.**
21.00 Гандбол. Чемпионат Европы. Мужчины. Финал.
22.30 "Пресс-центр".
22.45 "Дети Олимпа". Спортивный ежедневник.
22.50 Американский футбол. Super Bowl. Передача из США.

• КАБЕЛЬНЫЕ И ДЕЦИМЕТРОВЫЕ КАНАЛЫ •

6.00 Музыка на СТС. **7.00** Программа мультфильмов. **7.30, 15.00** "Приключения Вуди и его друзей". **7.50, 9.50, 19.05, 19.59, 0.20** Погода в Москве и Подмосковье. **8.00 "БЕВЕРЛИ ХИЛЛЗ 90210".** **9.00, 13.30** ТВ-клуб. **9.30 "ЗАЧАРОВАННЫЕ".** **10.30 "ОСОБО ОПАСНЫЕ".** Х/ф. **12.30** "Как грибы с горохом воевали". **13.00** Давайте жить отлично! **14.00 "ЧАСТНЫЙ ДЕТЕКТИВ МАГНУМ".** **15.30** "Тасманский дьявол". **16.00** "Бэтмен". **16.30** "Скуби и Скрэппи". **17.00 "УДИВИТЕЛЬНЫЕ СТРАНСТВИЯ ГЕРАКЛА".** **18.00** Первое свидание. **19.00 "ШЕЛКОВЫЕ СЕТИ".** **20.00 "ЗАЧАРОВАННЫЕ".** **21.00 "ОКО ВОЙНЫ".** Х/ф. **23.30 "ЧУДЕСА НАУКИ".** **0.00 "ЗАКОН И ПОРЯДОК. СПЕЦИАЛЬНЫЙ КОРПУС".** **1.00** Знай наших!

СТОЛИЦА

10.00, 12.30, 16.30, 19.05, 22.00, 0.30 Новости. **10.25 "АРАБЕЛЛА ВОЗВРАЩАЕТСЯ, ИЛИ РУМБУРАК - КОРОЛЬ СТРАНЫ СКАЗОК".** **11.05, 18.00 "ДИНАСТИЯ ШТРАУС".** **12.05 "НЕУКРОТИМАЯ ХИЛЬДА".** **13.15** Петровка, 38. **13.30, 19.30, 3.30** Программы окружных и районных студий. **17.00** Ку-Ко-Ня. **17.15** Мультфильм. **17.30** Щит Родины. **17.45** Москва в вопросах и ответах. **22.25 "ФИЛЕР".** Х/ф. **0.00** Сокровища мировой культуры. "Старый город в Бамберге". **0.55** Ночной гость. Режиссёр **Борис Мильграм.** **1.25 "ДАВИД ЛАНСКИ".** 1-я серия. **2.50** Ночной канал.

ТНТ

7.00 "НА ПРЕДЕЛЕ". **7.30** "Сегоднячко на свежую голову". **8.40** С новосельем! **9.00 "ЗВЕЗДНЫЕ ГЕРОИ".** Х/ф. **11.15** "Сегоднячко" за неделю". Дайджест. **12.20, 14.20** Магазин на диване. **12.30, 18.30** Из жизни женщины. **13.00** Телемагазин. **13.05** Хит-парад на ТНТ. **13.30** ТВ-клуб. **14.30, 3.00 "НЕУКРОТИМАЯ ХИЛЬДА".** **15.30** "Динозаврики". **16.00 "ОТВАЖНЫЕ".** **16.30 "МАЙАМИ СЭНДС".** **17.30, 3.50** Док. сериал "Дикая Америка". **18.00, 2.35 "Я ЛЮБЛЮ ЛЮСИ".** **19.00** "Черепашки-ниндзя". **19.25 "МЕСТО ПРЕСТУПЛЕНИЯ. ФРАНКФУРТ".** **"СЛЕПОЙ КУРЬЕР".** 1-я ч. **20.30** Сегоднячко. **21.25, 0.05** "Глобальные новости". **21.30 "ЗИМНИЙ ВЕЧЕР В ГАГРАХ".** Х/ф. **23.50** Музыка на ТНТ. **0.15 "НЕБЕСА В ОГНЕ".** Х/ф.

ТВ3

8.00 Победоносный голос верующего. **8.30 "РУБИН КАЙРА".** Х/ф. **11.00 "СЕМНАДЦАТЬ МГНОВЕНИЙ ВЕСНЫ".** 3-я с. **12.30 "НАШ АМЕРИКАНСКИЙ БОРЯ".** Х/ф. **14.30 "НАЕМНИК 2".** Х/ф. **16.30, 23.00** Канал QP. **16.50** Проекция "X". **17.00 "СЕМНАДЦАТЬ МГНОВЕНИЙ ВЕСНЫ".** 4-я с. **18.30 "НАСТОЯЩАЯ ЛЮБОВЬ".** Х/ф. **20.55** Урожайная грядка. **21.00 "ОПУСТОШАЮЩИЙ".** Х/ф. **23.30 "МИСТЕР ГОНКОНГ".** Х/ф.

RENTV

7.00, 17.30 "ПАУЭР РЕЙНДЖЕРС, ИЛИ МОГУЧИЕ РЕЙНДЖЕРЫ". **7.30, 17.05** "Тик-герой". **8.00, 16.40** "Невероятный Халк". **8.30, 16.15** "Принцесса Сиси". **9.00, 13.00, 16.00, 19.00, 23.45** "24". Информационная программа. **9.15** Метро. **9.30 "ЛЕДИ-ДРАКОН".** Х/ф. **11.45** "1/52". Спортивное обозрение. **12.00** Телемагазин. **12.30 "ДАРМА И ГРЕГ".** **13.15** Военная тайна. **13.45 "МАРШ ТУРЕЦКОГО-2".** **14.55, 22.40 "КОБРА".** **17.55 "ЧЕРТЕНОК".** **20.00** "Футурама". **20.30 "БОЛЬШИЕ ДЕНЬГИ".** Х/ф. **0.15** Телетузики. **0.30** Футбольный курьер. **1.00** Ночной музыкальный канал.

М

7.00, 18.45 Городские новости. **7.15, 11.10, 13.05, 17.10, 1.15** Музпром! **7.20** "Сильван". 1-я серия. **7.45, 22.30** "Наши в городе!" **8.00** "Хмурое утро" с **А. Гордоном.** **11.00, 11.20, 12.50, 14.45, 15.50, 17.00** Торговый ряд. **11.30 "АМЕРИКАНСКИЙ ДЕДУШКА".** Х/ф. **13.15 "ГРАЧИ".** Х/ф. **15.00 "ПСИФАКТОР".** **16.05 "САН-ТРОПЕ".** **17.20, 23.40 "РОССИЯ МОЛОДАЯ".** **18.35** Мультфильм. **19.00, 0.50 "АЛЬФ".** **19.30 "ЛЕТО РЯДОВОГО ДЕДОВА".** Х/ф. **20.45 "ОПЕРАЦИЯ "ЗОЛОТОЙ ФЕНИКС".** Х/ф. **22.40** "Звездная разведка" с **Р. Ибрагимовым.** **23.10** Приемный покой.

MTV

6.00, 9.45, 10.15, 11.30, 15.15, 20.15, 22.00, 23.00, 0.15 Биоритм. **7.30** Бодрое утро. **9.30** ПапарацЦі. **10.00, 15.00, 20.00, 0.00** News блок. **10.30** 20-ка самых-самых. **14.00** 12 злобных зрителей. **18.00** NewA - ВидеоАктив. **19.00** Танц пол. Танцевальный чарт. **21.00** ru_zone **22.30 "ФАКУЛЬТЕТ".** **23.15** Банзай!!! **23.30** Дневник Destiny`s Child.

ШЕЛЕЗО

С **5.00** до **0.00** каждый час Pro-новости. **5.04, 11.04, 0.04** "Fashion Time". **5.15, 11.15, 15.15, 20.15, 21.15** "Shэйker". **5.45, 21.45** "Взрослые песни". **7.00** "Жизнь прекрасна". **9.04, 14.04, 23.04** "МузXtreme". **9.15, 10.15, 14.15, 19.15, 0.15** "Наше". **10.04, 21.04** "2_FreШ". **11.45** "Pro-обзор". **12.00** "Сиеста". **15.04** "Раз-два-три". **16.00** "Вечерний звон". **19.04** "Pro-новости Питер". **20.04** "МузFilm". **23.15** "Кухня". **23.30** "Зажигай!" **1.00 Профилактика. Вещания нет.**

ДАРЬЯЛТЕ

7.15 Телемагазин. **7.30** Музыкальный калейдоскоп. **9.00, 17.00, 18.45, 23.00** "Гранки +". **9.15** Детская страничка. **9.30** Здоровый образ жизни. **10.00, 18.30** "Пятое измерение". **10.30, 17.05 "СЕЛЕСТА".** **11.20** "ТВ-клуб". **14.30 "ДОРОГА НИКУДА".** Х/ф. **15.45** "Планета "Nox". **16.30** Программа мультфильмов. **17.55** "Салон "Каприс". **19.10 "ГОСУДАРСТВЕННАЯ ГРАНИЦА".** 13-я с. **20.30 "ЗОВ УБИЙЦЫ".** **21.30 "ПЕРВЫЙ ТРОЛЛЕЙБУС".** Х/ф. **23.15** "Это - сверхъестественно". **23.50** "5-й элемент хита".

7 ТВ

8.00 Программа передач. **8.05, 19.45** "Кляксы". **8.30, 11.30** Музыка на "7 ТВ". **9.00 "ЛЕТУЧАЯ МЫШЬ".** 1-я с. Х/ф. **10.15** Мир без наркотиков. Преодоление. **10.30, 19.00** Автоклассика. **11.00, 18.30 "МАЛЕНЬКИЙ БРОДЯГА".** **11.45, 19.30** Золотые мгновения Белых олимпиад. **12.00** Футбол. Чемпионат Испании. **14.00, 18.20** Мультфильмы. **14.30** Кубок шести наций. Регби. Англия - Шотландия. **16.00 Евгений Кафельников.** **16.35** Мир водного спорта. **17.00 "ЗЕЛЕНЫЙ ФУРГОН".** Х/ф. **20.00** Футбол. Обзор чемпионата Англии. **21.00 "НИ ПУХА НИ ПЕРА".** Х/ф. **22.15** Футбол. Матч недели.

6.00 12.00 18.00

6.00 Телеканал "Доброе утро".
9.00 Новости.
9.15 Жди меня.
10.10 "С легким паром!" В гостях у **Михаила Евдокимова.**
10.40 "Кто хочет стать миллионером?" Телеигра.
11.35 "Непутевые заметки" с **Дм. Крыловым.**
11.50 Библиомания.
12.00 Новости (с субтитрами).

Галерея Магнум Арс
СТАРАЯ ЖИВОПИСЬ
ОЦЕНКА
КОМИССИЯ
РЕСТАВРАЦИЯ
ЭКСПЕРТИЗА
ЛАВРУШИНСКИЙ ПЕР, Д.6 СТР. 1
ТЕРРИТОРИЯ КОМПЛЕКСА "ТРЕТЬЯКОВСКАЯ ГАЛЕРЕЯ"
951-1443 951-1406

12.15 Независимое расследование.
13.00 Андрей Руденский и **Алексей Серебряков** в приключенческом фильме **"МОРСКОЙ ВОЛК".** 1-я серия.
14.35 Дисней-клуб: "Любимчик".
15.00 Новости (с субтитрами).
15.15 Что да как.
15.35 Царь горы.
16.00 Многосерийный фильм **"КЛЕТКА".** 1-я серия.
17.00 Большая стирка.

18.00 Вечерние новости.
18.30 Смехопанорама **Евгения Петросяна.**
19.05 "ЗЕМЛЯ ЛЮБВИ". Сериал.
20.05 "Слабое звено". Игровое шоу.
21.00 Время. *Информационно-развлекательная программа.*
21.35 Многосерийный фильм **"КЛЕТКА".** 2-я серия.
22.45 "Спецназ. Морские дьяволы". Документальный фильм.
23.30 Ночное "Время".
0.00 Цивилизация. *Ведущий программы* **Лев Николаев.**
0.30 "Ночная смена" **Дмитрия Диброва.**

5.50, 6.50, 7.50, 8.50 Вести - Москва.
6.00, 7.00, 8.00, 9.00, 11.00 Вести.
6.15 "СЕЛЕСТА, ВСЕГДА СЕЛЕСТА". Телесериал (Аргентина).
6.45 Православный календарь.
7.15, 8.35 Экспертиза РТР.
7.25, 8.20 Дежурная часть.
7.30, 11.30 Афиша.
7.40 Семейные новости.
8.15 Национальный доход.
9.15 "КОРОЛЕК - ПТИЧКА ПЕВЧАЯ". Телесериал (Турция).
10.05 "Два рояля".
11.35 "САНТА-БАРБАРА". Телесериал (США).
12.25 Моя семья.
13.30 "Что хочет женщина". Ток-шоу с **Кларой Новиковой** и **Еленой Яковлевой.**
14.00 Вести.
14.30 "КРЫЛЬЯ ЛЮБВИ". Телесериал (Аргентина).
15.25 "ДИКИЙ АНГЕЛ". Телесериал. (Аргентина).
16.20 "ПРОСТЫЕ ИСТИНЫ". Телесериал.
17.00 Вести.
17.30 Документальный фильм из цикла "Российские детские деревни". "Братья и сестры".
18.00 "Мужчина и женщина". **Борис Мессерер.**
19.00 Комедийный сериал **"ДРУЖНАЯ СЕМЕЙКА".**
19.30 Комедийный сериал **"ЮРИКИ".**
20.00, 23.00 Вести.
20.35, 23.15 Местное время. Вести - Москва.
20.55 Телесериал **"ЛЕДИ БОМЖ".**
21.55 Жерар Депардье, Фанни Ардан и **Жанна Моро** в фильме **"БАЛЬЗАК. ЖИЗНЬ В СТРАСТИ"** (Франция - Германия - Италия). 1999 г.
23.25 Остросюжетный фильм **"ДОРОГА НА АРЛИНГТОН"** (США). 1999 г.
1.35 "И дольше века..." Документально-публицистическая программа **Владимира Молчанова.** "Илия II".
2.20 Прогноз погоды.

8.13, 9.02, 11.14, 11.40, 13.54, 17.14 Зеленая волна.
6.00, 7.30 Информационно-развлекательный канал "Настроение".
8.50 Газетный дождь.
9.00 Смотрите на канале.
9.05 "ТИХИЕ СТРАСТИ МАГДАЛЕНЫ". Телесериал (Бразилия).
10.10 Особая папка.
10.40 Телемагазин.
11.00 События. Время московское.
11.15 Петровка, 38.
11.30 Телеканал "Дата".
12.20 "ПЕТЕРБУРГСКИЕ ТАЙНЫ". Телесериал.
13.30 Деловая Москва.
14.00 События. Время московское.
14.15 "ИНСПЕКТОР КЕСТЕР". Детективный сериал (Германия).
15.20 Как добиться успеха. Доктор **Богданов.**
16.30 Ступеньки.
17.00 События. Время московское.
17.15 Московская школа балета.
17.45 Я - мама.
19.50 Пять минут деловой Москвы.
20.00 События. Время московское.
20.15 Лицом к городу.
21.15 "САМОЗВАНЦЫ-2". Телесериал.
22.15 Прогноз погоды.
22.20 "ГЛАЗА ЭЛЕН". Телесериал (Франция).
23.15 Времечко.
23.45 Петровка, 38.
0.05 25-й час. События. Время московское.
0.25 Ночной полет.
1.00 "Открытый проект". Молодежный канал.
1.55 Синий троллейбус.

7.00 Новости Подмосковья. **7.05** Будни. **15.30** Большое плавание. **16.10** Бонус. **18.15** Новости Подмосковья. **18.30** Главная тема. **19.00** Перекресток. **19.15** Цена вопроса. **19.30** "Наша версия". "Под грифом "Секретно".

6.00, 6.30, 7.00, 7.30, 8.00, 8.30 Сегодня.
6.10 Криминал.
6.20 Впрок.
6.35, 7.20 Наши любимые животные.
6.40, 7.45, 8.45 Пять минут с **Новоженовым.**
6.45 Большие деньги.
6.50 Карданный вал.
7.15 Криминал.
7.35 Карданный вал.
7.50 Большие деньги.
8.15 Впрок.
8.40 Карданный вал.
8.55 Сериал **"СКОРАЯ ПОМОЩЬ"** (США). 22-я серия.
10.00 Сегодня.
10.20 Алчность.
11.05 Шоу **Елены Степаненко.**
12.00 Сегодня.
12.20 Наше кино. **М. Жигалов** и **Р. Быков** в фильме **"ПОДСУДИМЫЙ".**
14.00 Сегодня.
14.20 Ток-шоу "Принцип "Домино".
15.40 Криминал.
16.00 Сегодня.
16.25 Сериал. Детектив **"ВИЗИТ К МИНОТАВРУ".** 2-я серия. *Тихонов встречается с Иконниковым, который работает в серпентарии и занимается гремучими змеями. Расследование приносит новый "сюрприз": в ограбленной квартире находят отпечатки пальцев соседа-алкоголика...*
17.50 Алчность.
18.40 Криминал.
19.00, 22.00, 0.00 Сегодня.
19.30 Герой дня.
19.50 Сериал. Детектив **"ШАТУН".** 2-я серия.
20.50 Сериал **"ПОЮЩИЕ В ТЕРНОВНИКЕ".** 2-я серия (США). *Душа местного общества - священник Ральф де Брикассар, натура неординарная, наделенная аристократическими манерами и изощренным умом. Миссис Карсон, несмотря на преклонный возраст, испытывает к нему сильные чувства и часто в беседах выступает в роли дьявола-искусителя, пытаясь поставить под сомнение подлинность его веры.*
22.55 Сериал **"СКОРАЯ ПОМОЩЬ"** (США). 23-я серия.
0.25 Гордон.

С 6.30 до 12.30 - программа международного информационного канала "ЕВРОНЬЮС" на русском языке.

12.30, 16.00, 18.30, 0.00 Новости культуры.
12.45 Вместе с Фафалей.
13.00 "Ох, уж эти детки". Мультфильм.
13.15 Тесные врата. Святитель Лука Войно-Ясенецкий.
13.30 Сценограмма.
14.00 "ПРОИСШЕСТВИЕ, КОТОРОГО НИКТО НА ЗАМЕТИЛ". Х/ф. ("Ленфильм", 1967). Режиссер **А. Володин.**
15.05 Андрей Гаврилов. Возвращение.
15.45 Премьера документального цикла "Архимедов рычаг". Фильм 5-й. "Земля и небо".
16.10 "ГРОЗОВЫЕ КАМНИ". Телесериал.
16.35 "В порту". Мультфильм.
16.50 Памяти великого поэта. "Евгений Симонов читает Пушкина".
17.05 "Российский курьер". Сергиев Посад (Московская область).
17.35 "Красная мельница". Режиссер **В. Руденко.** "Партизанский роман". Режиссер **Я. Назаров.** Док. фильмы.
18.50 Дворцовые тайны. "Дворец Марли".
19.15 "СТРАСТИ ПО-ИТАЛЬЯНСКИ". Телесериал (Италия, 1999).
20.15 "Партитуры не горят". Авторская программа **А. Варгафтика.**
20.45 Спокойной ночи, малыши!
21.00 К юбилею **Ксении Марининой.** "Цитаты из жизни".
21.40 "Ингмар Бергман. О жизни и о работе". Часть 3-я.
22.10 Ретроспектива ранних фильмов **Ингмара Бергмана. "ТЮРЬМА"** (Швеция, 1947).
23.30 Парижский журнал. "Александр Куприн. Возвращение на Родину".

С 0.30 до 3.00 - программа международного информационного канала "ЕВРОНЬЮС" на русском языке.

7.00 "Пресс-центр".
7.10 Футбол. Чемпионат Англии. "Лидс" - "Ливерпуль".
9.00 Баскетбол. Обзор матчей Евролиги.
9.30 "Пресс-центр".
9.45 "Дети Олимпа". Спортивный ежедневник.
9.50 Футбол. Матч чемпионата Германии.
11.35 "Хроника автомобильных аварий".

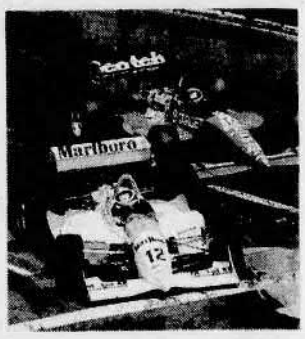

12.50 Спортивные танцы. "Танцы любви".
14.00 "Пресс-центр".
14.15 Фигурное катание. Чемпионат мира среди профессионалов. Часть 2-я.
15.25 Футбол. Матч чемпионата Италии.
17.10 "Пресс-центр".
17.25 Футбол. Обзор матчей чемпионата Германии.
18.25 Мини-футбол. Чемпионат России. "Дина"- "ГКИ-Газпром".
19.35 "Пресс-центр".
19.50 "Лучшие атлеты века". "Вспомним о самом первом". **Г. Новак.**
20.40 Профессиональный бокс. **Рой Джонс - Глен Келли.**
22.40 "Пресс-центр".
22.55 "Дети Олимпа". Спортивный ежедневник.
23.00 Хоккейное шоу с участием звезд НХЛ.

● КАБЕЛЬНЫЕ И ДЕЦИМЕТРОВЫЕ КАНАЛЫ ●

До 17.00 профилактические работы. 17.00 "УДИВИТЕЛЬНЫЕ СТРАНСТВИЯ ГЕРАКЛА". 18.00 "Шоу-бизнес" с **Анфисой Чеховой. 18.30, 23.30 "ЧУДЕСА НАУКИ". 19.00 "ШЕЛКОВЫЕ СЕТИ".** Х/ф. **19.25 19.59, 0.20** Погода в Москве и Подмосковье. **20.00 "ЗАЧАРОВАННЫЕ". 21.00 "ВПОЛНЕ ВОЗМОЖНО".** Х/ф. **0.00 "ЗАКОН И ПОРЯДОК. СПЕЦИАЛЬНЫЙ КОРПУС". 1.00** "Шоу-бизнес" с **Анфисой Чеховой. 1.30 "ВЕСЕЛАЯ КОМПАНИЯ". 2.00** Музыка на СТС.

10.00, 12.30, 16.30, 19.05, 22.00, 0.30 Новости. **10.25 "АРАБЕЛЛА ВОЗВРАЩАЕТСЯ, ИЛИ РУМБУРАК - КОРОЛЬ СТРАНЫ СКАЗОК". 11.05, 18.00 "ДИНАСТИЯ ШТРАУС". 12.05 "НЕУКРОТИМАЯ ХИЛЬДА". 13.15** Петровка, 38. **13.30, 19.30, 3.30** Программы окружных и районных студий. **17.00** Ку-Ко-Ня. **17.15** Мультфильм "Ссора". **17.30** Вам слово. **22.25 "ПОМНИ ИМЯ СВОЕ".** Х/ф. **0.55** Ночной гость. Кардиохирург **Яков Бранд. 1.25 "ДАВИД ЛАНСКИ". 2.50** Ночной канал.

7.00 "НА ПРЕДЕЛЕ". 7.30 "Сегодняшко на свежую голову". **9.00 "ЗИМНИЙ ВЕЧЕР В ГАГРАХ".** Х/ф. **11.15 "МЕСТО ПРЕСТУПЛЕНИЯ. ФРАНКФУРТ". "СЛЕПОЙ КУРЬЕР".** 1-я ч. **12.20, 14.20** Магазин на диване. **12.30, 18.30** Из жизни женщины. **13.00** Телемагазин. **13.05** Хит-парад на ТНТ. **13.30** ТВ-клуб. **14.30, 3.20 "НЕУКРОТИМАЯ ХИЛЬДА". 15.30** "Динозаврики". **16.00 "ОТВАЖНЫЕ". 16.30 "МАЙАМИ СЭНДС". 17.30, 4.10** Док. сериал "Дикая Америка". **18.00, 2.55 "Я ЛЮБЛЮ ЛЮСИ". 19.00** "Черепашки-ниндзя". **19.25 "МЕСТО ПРЕСТУПЛЕНИЯ. ФРАНКФУРТ". "СЛЕПОЙ КУРЬЕР". 20.30** Сегодняшко. **21.25, 0.20** "Глобальные новости". **21.30 "НАСЛЕДСТВО".** Х/ф. **0.05** Музыка на ТНТ. **0.30 "БЕЗ ТОРМОЗОВ".** Х/ф.

8.00 Победоносный голос верующего. **8.30 "НАСТОЯЩАЯ ЛЮБОВЬ".** Х/ф. **11.00 "СЕМНАДЦАТЬ МГНОВЕНИЙ ВЕСНЫ".** 4-я с. **12.30 "ОПУСТОШАЮЩИЙ".** Х/ф. **14.30 "МИСТЕР ГОНКОНГ".** Х/ф. **16.20** С благодарностью госпоже Любе. **16.30, 23.00** Канал QP. **18.50** Проекция "Х". **17.00 "СЕМНАДЦАТЬ МГНОВЕНИЙ ВЕСНЫ".** 5-я с. **18.30 "ГЕНЕРАЛ".** Х/ф. **20.55** "Урожайная грядка". **21.00 "НАШ АМЕРИКАНСКИЙ БОРЯ".** Х/ф. **23.30 "НАЕМНИК 2".** Х/ф.

Телеканал REN TV приносит свои извинения в связи с профилактическими работами до 15.00. 15.00 "КОБРА". 16.00, 19.00, 23.40 "24". Информационная программа. **16.15** "Принцесса Сиси". **16.40** "Невероятный Халк". **17.05** "Тикгерой". **17.30 "ПАУЭР РЕЙНДЖЕРС, ИЛИ МОГУЧИЕ РЕЙНДЖЕРЫ". 17.55 "ЧЕРТЕНОК". 20.00** "Футурама". **20.30 "ДЕТЯМ ДО 16-ти".** Х/ф. **22.40 "КОБРА". 0.10** "Успех". Ток-шоу **Ксении Лариной. 0.25 "ДЕНЬ НА СКАЧКАХ".** Х/ф.

7.00, 18.45 Городские новости. **7.15, 11.10, 12.55, 17.10, 1.35, 2.35** Музпром! **7.25** "Сильван". **7.50, 23.05** "Наши в городе!" **8.00** Утренний канал "Будь готов!" с **В. Тихомировым. 11.00, 11.20, 12.40, 13.05, 14.50, 15.50, 17.00** Торговый ряд. **11.30 "ЛЕТО РЯДОВОГО ДЕДОВА".** Х/ф. **13.15 "ОПЕРАЦИЯ "ЗОЛОТОЙ ФЕНИКС".** Х/ф. **15.00, 1.50 "ПСИ-ФАКТОР". 16.05 "САН-ТРОПЕ". 17.15, 0.00 "РОССИЯ МОЛОДАЯ". 18.25** Мультфильм. **19.00, 1.10 "АЛЬФ". 19.30 "НАРОДНЫЙ РОМАН".** Х/ф. **21.25 "НЕЧЕГО ТЕРЯТЬ".** Х/ф. **23.15** Московский футбол.

6.00, 9.30, 10.15, 11.30, 15.15, 18.30, 20.15, 22.00, 0.15 Биоритм. **7.30** Бодрое утро. **10.00, 15.00, 20.00, 0.00** News блок. **10.30** Хит-лист Италии. **14.00 "ФАКУЛЬТЕТ". 14.30** Дневник Destiny`s Child. **18.00** Celebrity Death Match. **18.45** ПапарацЦі. **19.00** Украинская 20-ка. **21.00** ru_zone **22.30 "ФАКУЛЬТЕТ". 23.00** Тихий час. **2.00** Рандеву.

С **17.00** до **4.00** каждый час Pro-новости. **5.00 Профилактика. Вещания нет. 17.00** "Вечерний звон". **19.04** "Pro-новости Питер". **19.15, 0.15, 2.15** "Наше". **20.04, 2.04** "МузFilm". **20.15, 21.15, 1.15, 3.15** "Shэйker". **21.04, 4.04** "2_FreШ". **21.45** "Alter ego". **23.04** "МузXtreme". **23.15** "МузМетель". **23.30, 4.30** "Зажигай!" **0.04** "Fashion Time". **1.04** "МузGeo". **3.04** "Раз-два-три". **4.15** "Кухня".

7.15 Телемагазин. **7.30** Мультфильмы. **9.00, 17.00, 18.45, 23.00** "Гранки +". **9.15** Детская страничка. **9.30, 20.30 "ЗОВ УБИЙЦЫ". 10.30, 17.05 "СЕЛЕСТА". 11.20** "ТВ-клуб". **14.10 "ПЕРЕСТУПИТЬ ЧЕРТУ".** 1-я с. **15.45** "Планета "Nox". **16.30** "Клуб ДЮ". **18.00** "За 5 минут до славы". **19.10 "ГОСУДАРСТВЕННАЯ ГРАНИЦА". 21.30 "ГЛАДИАТОР ПО НАЙМУ".** Х/ф. **23.20** "Голливудские хроники". **23.45** "Досуг с Доном Стоттером". Рассказ о фильме "Форрест Гамп". **0.20** "Последний отсчет".

8.00 Программа передач. **8.05, 19.45** "Кляксы". **8.30, 11.30** Музыка на "7 ТВ". **9.00 "ЛЕТУЧАЯ МЫШЬ".** 2-я с. Х/ф. **10.15** Мир без наркотиков. Преодоление. **10.30, 21.30** Автоклассика. **11.00, 18.30 "МАЛЕНЬКИЙ БРОДЯГА". 11.45, 19.30** Золотые мгновения Белых олимпиад. **12.00** Футбол. Матч недели. **14.00, 18.10** Мультфильмы. **14.30** Кубок шести наций. Регби. Ирландия - Уэльс. **16.00** Футбол. Обзор чемпионата Англии. **17.00 "ДУБРОВСКИЙ".** 1-я с. Х/ф. **19.00** Хоккей. Чемпионат России. "Спартак" (Москва) - "Металлург" (Магнитогорск). Трансляция. В перерыве: Золотые мгновения Белых олимпиад, "Кляксы". **22.00** НХЛ. "Звездный уикенд".

6.00

6.00 Телеканал "Доброе утро". *Информационно-развлекательная программа.*
9.00 Новости. *Информационная программа.*
9.15 "ЗЕМЛЯ ЛЮБВИ". Сериал.
10.10 Смехопанорама **Евгения Петросяна.**
10.45 "Слабое звено". Игровое шоу.
11.35 "Непутевые заметки" с **Дм. Крыловым.**
11.50 Библиомания. *Программа о книжных новинках.*

12.00

12.00 Новости (с субтитрами).
12.15 "Спецназ. Морские дьяволы". Документальный фильм.
13.00 "Серебряный шар". **Татьяна Доронина.** Ведущий **В. Вульф.**
13.45 "МОРСКОЙ ВОЛК". 2-я серия.
15.00 Новости (с субтитрами).
15.15 Семь бед - один ответ.
15.35 Программа "100%".
16.00 Многосерийный фильм **"КЛЕТКА".** 2-я серия.
17.00 Большая стирка.

18.00

18.00 Вечерние новости.
18.25 "Кумиры. Виктор Кузькин".
18.55 "ЗЕМЛЯ ЛЮБВИ". Сериал.
19.55 "Последний герой". "Ураган".
21.00 Время.
21.35 Многосерийный фильм **"КЛЕТКА".** 3-я серия.
22.45 Как это было. "Последний день валютной "Березки". 1988 год.
23.30 Ночное "Время".
0.00 Русский экстрим.
0.30 "Ночная смена" **Дмитрия Диброва.**

5.50, 6.50, 7.50, 8.50 Вести - Москва.
6.00, 7.00, 8.00, 9.00, 11.00 Вести.
6.15 "СЕЛЕСТА, ВСЕГДА СЕЛЕСТА". Телесериал (Аргентина).
6.45 Православный календарь.
7.15, 8.35 Экспертиза РТР.
7.25 Дежурная часть.
7.30, 11.30 Афиша.
7.40 Семейные новости.
8.15 Национальный доход.
8.20 Мультфильмы.
9.15 "КОРОЛЕК - ПТИЧКА ПЕВЧАЯ". Телесериал (Турция).
10.05 "Два рояля".
11.35 "САНТА-БАРБАРА". Телесериал (США).

12.25 Моя семья.
13.30 "Что хочет женщина". Ток-шоу с **К. Новиковой** и **Е. Яковлевой.** *Возможно ли для женщины сочетание любви и карьеры или это взаимоисключающие величины?*
14.00 Вести. *Информационная программа.*
14.30 "КРЫЛЬЯ ЛЮБВИ". Телесериал (Аргентина).
15.25 "ДИКИЙ АНГЕЛ". Телесериал (Аргентина).
16.20 "ПРОСТЫЕ ИСТИНЫ". Телесериал.
17.00 Вести.
17.30 Документальный фильм из цикла "Российские детские деревни". "Дом и детская деревня".

18.00 "Мужчина и женщина". **Игорь Шалимов.**
19.00 Премьера.Сериал **"ДРУЖНАЯ СЕМЕЙКА".**
19.30 Премьера. Комедийный сериал **"ЮРИКИ".**
20.00 Вести.
20.35, 23.15 Местное время. Вести - Москва.
20.55 Премьера. Телесериал **"ЛЕДИ БОМЖ".**
21.55 "БАЛЬЗАК. ЖИЗНЬ В СТРАСТИ" (Франция - Германия - Италия). 1999 г.
23.00 Вести - Подробности.
23.25 Союз бывших. Док. фильм **Алексея Денисова** "Молдова".
0.25 Премьера. **Д. Уайлдер** в детективе **"УБИЙСТВО В МАЛЕНЬКОМ ГОРОДКЕ"** (США). 1999 г.
2.15 Прогноз погоды.

8.13, 9.02, 11.14, 11.40, 13.54, 17.14, 20.41 Зеленая волна.
6.00 Информационно-развлекательный канал "Настроение".
7.30 Информационно-развлекательный канал "Настроение".
8.50 Газетный дождь.
9.00 Смотрите на канале.
9.05 "ТИХИЕ СТРАСТИ МАГДАЛЕНЫ". Телесериал (Бразилия).
10.10 Квадратные метры.
10.20 "Сердце храбреца". Мультфильм.
10.40 Телемагазин.
11.00 События. Время московское.
11.15 Петровка, 38.
11.30 Телеканал "Дата".

12.20 "ПЕТЕРБУРГСКИЕ ТАЙНЫ". Телесериал.
13.30 Деловая Москва.
14.00 События. Время московское. *Информационная программа.*
14.15 "ИНСПЕКТОР КЕСТЕР". Детективный сериал (Германия).
15.20 Дамский клуб.
16.30 "Биг-Бум". Телеконкурс.
17.00 События. Время московское. *Информационная программа.*
17.15 Московская школа балета.
17.45 Кино нашей молодости.

19.50 Пять минут деловой Москвы. **20.00** События. Время московское. **20.45 "САМОЗВАНЦЫ-2".** Сериал. **21.45** Российские тайны: расследование ТВЦ. **22.10** Прогноз погоды. **22.20 "ГЛАЗА ЭЛЕН".** Сериал (Франция). **23.15** Времечко. **23.45** Петровка, 38. **0.05** 25-й час. События. Время московское. **0.25** Ночной полет. **1.00** "Открытый проект". **1.55** Синий троллейбус.

3 канал

7.00 Новости Подмосковья. **7.05** Будни. **15.30** Большое плавание. **16.10** Бонус. **18.15** Новости Подмосковья. **18.30** Главная тема. **19.00** Перекресток. **19.15** Цена вопроса. **19.30** "Наша версия". "Под грифом "Секретно". **19.45** Погода.

6.00, 6.30, 7.00, 7.30, 8.00, 8.30, 10.00 Сегодня.
6.10, 7.15 Криминал.
6.20, 8.15 Впрок.
6.35, 7.20 Наши любимые животные.
6.40, 7.45, 8.45 Пять минут с **Новоженовым.**
6.45, 7.50 Большие деньги. *Финансово-аналитическая программа. Ведущий* ***Игорь Потоцкий.***
6.50, 7.35, 8.40 Карданный вал.
8.55 Сериал **"СКОРАЯ ПОМОЩЬ"** (США). 23-я серия.
10.20 Алчность.
11.05 Квартирный вопрос.
11.35 Экологическая программа "Среда".

12.00, 14.00, 16.00 Сегодня.
12.20 Н. Гундарева и **С. Шакуров** в фильме **"ЛИЧНОЕ ДЕЛО СУДЬИ ИВАНОВОЙ".** *Размеренный быт семьи судьи Ивановой взрывает звонок "доброжелательницы", сообщившей о флирте главы семьи. Принявшая телефонный звонок дочь бросается к указанному месту и видит отца в компании своей молодой преподавательницы музыки.*
14.20 Ток-шоу "Принцип "Домино".
15.40 Криминал.
16.20 Сериал. Детектив **"ВИЗИТ К МИНОТАВРУ".** 3-я серия.
17.55 Алчность.

18.40 Криминал.
19.00 Сегодня.
19.30 Герой дня.
19.50 Сериал. Детектив **"ШАТУН".** 3-я серия.
20.50 Сериал **"ПОЮЩИЕ В ТЕРНОВНИКЕ".** 3-я серия (США). *Прошло пять лет, и Мэгги выросла в очаровательную девушку, влюбленную в отца Ральфа. В день своего 75-летия миссис Карсон приглашает на бал местную знать, а на следующий день умирает. Вскрытое адвокатом завещание всех повергает в шок...*
22.00 Сегодня.
22.55 Сериал **"СКОРАЯ ПОМОЩЬ"** (США). 24-я с.
0.00 Сегодня.
0.25 Гордон.

С 6.30 до 12.30 - программа международного информационного канала "ЕВРОНЬЮС" на русском языке.

12.30 Новости культуры.
12.45 Вместе с Фафалей.
13.00 "Ох, уж эти детки". Мультфильм.
13.15 Чем живет Россия.
13.30 "Музей-квартира А. С. Пушкина на Мойке, 12". Авторская программа **А. Белинского.**
14.00 "ОТЕЦ СЕРГИЙ". Х/ф. ("Мосфильм", 1978). Режиссер **И. Таланкин.**
15.45 Премьера док. цикла "Архимедов рычаг". Фильм 6-й. "Точка опоры".
16.00 Новости культуры.
16.10 "ГРОЗОВЫЕ КАМНИ". Телесериал (Австралия, 1999).
16.35 Мультфильм.
16.50 Памяти великого поэта. "Евгений Симонов читает Пушкина".
17.05 "Ноу-хау".
17.35 Понимание. "Секс".
18.30 Новости культуры.
18.50 Кто мы? "Анатомия русской бюрократии".
19.15 "СТРАСТИ ПО-ИТАЛЬЯНСКИ". Телесериал (Италия, 1999).
20.15 "Михаил Булгаков. Черный снег". Программа **А. Смелянского.**
20.45 Спокойной ночи, малыши!
21.00 Отечество и судьбы. Врангели.
21.40 "Ингмар Бергман. О жизни и о работе". Ч. 4-я.
22.05 Ретроспектива ранних фильмов **Ингмара Бергмана. "НА ПОРОГЕ ЖИЗНИ"** (Швеция, 1957).
23.30 А. Генис. Письма из Америки.
0.00 Новости культуры.
0.20 Программа передач.

«ЕВРО-НЬЮС»

С 0.30 до 3.00 - программа международного информационного канала "ЕВРОНЬЮС" на русском языке.

7.00 "Пресс-центр".
7.10 Футбол. Обзор матчей чемпионата Германии.
8.10 Мини-футбол. Чемпионат России. "Дина"- "ГКИ-Газпром".
9.30 "Пресс-центр".
9.45 "Дети Олимпа". Спортивный ежедневник.
9.50 Хоккей. Чемпионат России. "Крылья Советов" - "Ак Барс".
11.50 "Звездный вторник".

Радио «ШАНСОН» приглашаем менеджеров в коммерческий отдел
ТРЕБОВАНИЯ: • высшее образование; • коммуникабельность, энергичность; • умение работать в команде, ориентированность на результат; • желание жить новыми рейтингами в рекламе или новых продажах.
Резюме по факсу: 748-00-16, или e-mail: commerce@chanson.ru
103.0 FM ШАНСОН

12.50 Фигурное катание. Чемпионат мира среди профессионалов. Часть 3-я. В перерыве (**14.00**) - "Пресс-центр".
15.25 Футбол. Матч чемпионата Испании.
17.10 "Пресс-центр".
17.25 Футбол. Обзор матчей чемпионата Италии.

18.20 Мини-футбол. Чемпионат России. "ГКИ-Газпром" - "Спартак".
19.35 "Пресс-центр".
19.50 Теннис. Перед стартом Кубка Дэвиса.
20.50 "Лучшие атлеты века". "Линия сердца". **Э. Затопек.**
21.35 Футбол. Обзор матчей чемпионата Испании.
22.30 "Пресс-центр".
22.45 "Дети Олимпа". Спортивный ежедневник.
22.50 Баскетбол. Евролига. АЕК (Греция) - "Урал-Грейт" (Россия).
0.20 Футбол. Обзор матчей чемпионата Англии.

● КАБЕЛЬНЫЕ И ДЕЦИМЕТРОВЫЕ КАНАЛЫ ●

6.00 Музыка на СТС. **7.00** Программа мультфильмов. **7.30, 15.00** "Приключения Вуди и его друзей". **7.50, 9.50, 19.05, 19.59, 0.20** Погода в Москве и Подмосковье. **8.00 "БЕВЕРЛИ ХИЛЛЗ 90210".** **9.00, 13.30** ТВ-клуб. **9.30 "ЗАЧАРОВАННЫЕ".** **10.30 "ВПОЛНЕ ВОЗМОЖНО".** Х/ф. **13.00 "МОРК И МИНДИ".** **14.00 "ЧАСТНЫЙ ДЕТЕКТИВ МАГНУМ".** **15.30** "Тасманский дьявол". **16.00** "Бэтмен". **16.30** "Скуби и Скрэппи". **17.00 "УДИВИТЕЛЬНЫЕ СТРАНСТВИЯ ГЕРАКЛА".** **18.00** СВ-шоу. **18.30, 23.30 "ЧУДЕСА НАУКИ".** **19.00 "ШЕЛКОВЫЕ СЕТИ".** **20.00 "ЗАЧАРОВАННЫЕ".** **21.00 "НИЩИЙ, БОГАТЫЙ, ВЛЮБЛЕННЫЙ".** Х/ф. **0.00 "ЗАКОН И ПОРЯДОК. СПЕЦИАЛЬНЫЙ КОРПУС".** **1.00** Стильные штучки. **1.30 "ВЕСЕЛАЯ КОМПАНИЯ".** **2.00** Музыка на СТС.

СТОЛИЦА

10.00, 12.30, 16.30, 19.05, 22.00, 0.30 Новости. **10.25 "АРАБЕЛЛА ВОЗВРАЩАЕТСЯ, ИЛИ РУМБУРАК - КОРОЛЬ СТРАНЫ СКАЗОК".** **11.05, 18.00 "ДИНАСТИЯ ШТРАУС".** **12.05 "НЕУКРОТИМАЯ ХИЛЬДА".** **13.15** Петровка, 38. **13.30, 19.30, 3.30** Программы окружных и районных студий. **17.00** Ку-Ко-Ня. **17.15** Мультфильм. **17.30** Предприятие. **17.45** С Думой о Москве. **22.25 "МЕТЕЛЬ".** Х/ф. **0.00** Планета Япония. **0.55** "Ночной гость". Актриса **Римма Маркова.** **1.25 "ДАВИД ЛАНСКИ".** **2.50** Ночной канал.

ТНТ

7.00 "НА ПРЕДЕЛЕ". **7.30** "Сегоднячко на свежую голову". **9.00 "НАСЛЕДСТВО".** Х/ф. **11.15 "МЕСТО ПРЕСТУПЛЕНИЯ. ФРАНКФУРТ". "СЛЕПОЙ КУРЬЕР".** 2-я ч. **12.20, 14.20** Магазин на диване. **12.30, 18.30** Из жизни женщины. **13.00** Телемагазин. **13.05** Хит-парад на ТНТ. **13.30** ТВ-клуб. **14.30, 2.40 "НЕУКРОТИМАЯ ХИЛЬДА".** **15.30** "Динозаврики". **16.00 "ОТВАЖНЫЕ".** **16.30 "МАЙАМИ СЭНДС".** **17.30, 3.30** Док. сериал "Дикая Америка". **18.00, 2.15 "Я ЛЮБЛЮ ЛЮСИ".** **19.00** "Черепашки-ниндзя". **19.25 "МЕСТО ПРЕСТУПЛЕНИЯ. ФРАНКФУРТ". "ПО СВОИМ ЗАКОНАМ".** 1-я ч. **20.30** Сегоднячко. **21.25, 0.05** "Глобальные новости". **21.30 "ДОМАШНЯЯ ВОЙНА".** Х/ф. **23.50** Музыка на ТНТ. **0.15 "МОЯ УЛИЦА".** Х/ф.

ТВ3

Профилактика до 17.00.

17.00 "СЕМНАДЦАТЬ МГНОВЕНИЙ ВЕСНЫ". 6-я с. **18.30 "ДЫМ".** Х/ф. **20.55** Урожайная грядка. **21.00 "ВУКОВАР".** Х/ф. **23.00** Канал QR. **23.30 "ЛЕТНИЕ ЛЮДИ".** Х/ф.

RENTV

7.00, 17.30 "ПАУЭР РЕЙНДЖЕРС, ИЛИ МОГУЧИЕ РЕЙНДЖЕРЫ". **7.30, 17.05** "Тик-герой". **8.00, 16.40** "Невероятный Халк". **8.30, 16.15** "Принцесса Сиси". **9.00, 13.00, 16.00, 19.00, 23.35** "24". Информационная программа. **9.15, 0.05** "Успех". Ток-шоу **Ксении Лариной.** **9.30 "ДЕТЯМ ДО 16-ти".** Х/ф. **12.00** Телемагазин. **12.30 "ДАРМА И ГРЕГ".** **13.15** Случайный свидетель. **13.45** "Не от мира сего". **14.50, 22.30 "КОБРА".** **17.55 "ЧЕРТЕНОК".** **20.00** "Симпсоны". **20.30 "ЖЕСТОКОЕ ПРАВОСУДИЕ".** Х/ф. **0.20 "СЛУЧАЙ В ОКС-БОУ".** Х/ф.

7.00, 18.45 Городские новости. **7.15, 11.10, 0.50, 1.55** Музпром! **7.25** "Сильван". **7.50, 22.30** "Наши в городе!". **8.00** Утренний канал "Будь готов!" с **В. Тихомировым.** **11.00, 11.20, 14.50, 15.50, 17.00** Торговый ряд. **11.30 "НАРОДНЫЙ РОМАН".** Х/ф. **13.15 "ТРЕВОЖНЫЙ МЕСЯЦ ВЕРЕСЕНЬ".** Х/ф. **15.00, 1.10 "ПСИ-ФАКТОР".** **16.05 "САН-ТРОПЕ".** **17.15, 23.10 "РОССИЯ МОЛОДАЯ".** **18.35** Мультфильм. **19.00, 0.25 "АЛЬФ".** **19.30 "КАРУСЕЛЬ".** Х/ф. **20.50 "ДЯДЯ СЭМ".** Х/ф. **22.40** "История сбитого летчика".

MTV

6.00, 9.45, 10.15, 11.30, 15.15, 20.15, 22.00, 23.30, 0.15, 1.30 Биоритм. **7.30** Бодрое утро. **9.30, 23.45** ПапарацЦі. **10.00, 15.00, 20.00, 0.00** News блок. **10.30** Украинская 20-ка. **14.00, 22.30 "ФАКУЛЬТЕТ".** **14.30** Стилиссимо. **18.00** Celebrity Death Match. **18.30** Дневник Destiny`s Child. **19.00** Европейская 20-ка. **21.00** ru_zone **23.00** Shit-парад. **0.30** inter_zone@mtv.ru **2.00** Рандеву.

НТВ

С **5.00** до **4.00** каждый час Pro-новости.
5.04, 11.04, 11.45, 0.04, 4.15 "Fashion Time". **5.15, 11.15, 15.15, 20.15, 21.15, 1.15, 3.15** "Shэйker". **5.45, 21.45** "Парочки". **7.00** "Жизнь прекрасна". **9.04, 14.04, 23.04** "МузXtreme". **9.15, 10.15, 14.15, 19.15, 0.15, 2.15** "Наше". **10.04, 21.04, 4.04** "2_FreШ". **12.00** "Сиеста". **15.04, 3.04** "Раз-два-три". **16.00** "Вечерний звон". **19.04** "Pro-новости Питер". **20.04, 2.04** "МузFilm". **23.15** "МузZone". **23.30, 4.30** "Зажигай!" **1.04** "МузGeo".

ДАРЬЯЛЬ ТВ

7.15 Телемагазин. **7.30** Музыкальный калейдоскоп. **9.00, 17.00, 18.45, 23.10** "Гранки +". **9.15** Детская страничка. **9.30, 20.30 "ЗОВ УБИЙЦЫ".** **10.30, 17.05 "СЕЛЕСТА".** **11.20** "ТВ-клуб". **14.10 "ПЕРЕСТУПИТЬ ЧЕРТУ".** **15.45** "Планета "Nox". **16.30** Программа мультфильмов. **18.00** "Криминальная нота". **18.30** "Секреты долголетия". **19.10 "ГОСУДАРСТВЕННАЯ ГРАНИЦА".** **21.30 "ЗОНА НАНЕСЕНИЯ УДАРА".** **23.25** "Актуально - насущно". **0.00** "Ночной VJ". "Манго-Манго".

7 ТВ

8.00 Программа передач. **8.05, 19.45** "Кляксы". Мультсериал. **8.30, 11.30** Музыка на "7 ТВ". **9.00 "ВОСТОЧНЫЙ ДАНТИСТ".** 1-я с. Х/ф. **10.15** Мир без наркотиков. Преодоление. **10.30, 19.00** Автоклассика. **11.00, 18.30 "МАЛЕНЬКИЙ БРОДЯГА".** **11.45, 19.30** Золотые мгновения Белых олимпиад. **12.00** НХЛ. "Звездный уикенд". **14.00, 18.10** Мультфильмы. **14.30 "БЕРЕГИТЕ ЖЕНЩИН".** Х/ф. **16.35** Мир водного спорта. **17.00 "ДУБРОВСКИЙ".** 2-я с. Х/ф. **20.00** НХЛ. Матч всех звезд. **20.30** Легкая атлетика. Евротур "Энерджайзер". Трансляция из Стокгольма. **22.40** Футбол. Кубок Италии. 1/2 финала. "Ювентус" - "Милан". Трансляция из Турина.

6.00 "Доброе утро".
9.00 Новости.
9.15 **"ЗЕМЛЯ ЛЮБВИ".** Сериал.
10.10 "Кумиры. Виктор Кузькин".
10.40 "Кто хочет стать миллионером?" Телеигра.
11.35 "Непутевые заметки" с **Дм. Крыловым.**
11.50 Библиомания.
12.00, 15.00 Новости (с субтитрами).
12.15 Как это было. "Последний день валютной "Березки". 1988 год.
12.55 Русский экстрим.
13.25 **"МОРСКОЙ ВОЛК".** 3-я серия.
14.35 Дисней-клуб: "Переменка".
15.15 "Все псы попадают в рай". Мультсериал.
15.40 Мультазбука.
16.00 Сериал **"КЛЕТКА".** 3-я серия.
17.00 Большая стирка.
18.00 Вечерние новости.
18.35 Юмористическая программа "Сами с усами".
19.05 **"ЗЕМЛЯ ЛЮБВИ".** Сериал.
20.05 "Слабое звено". Игровое шоу.
21.00 Время.
21.35 Сериал **"КЛЕТКА".** 4-я серия (заключительная).
22.40 Человек и закон.
23.30 Ночное "Время".
0.00 Солт-Лейк-Сити. XIX зимние Олимпийские игры.
0.30 "Ночная смена" **Дмитрия Диброва.**

5.50, 6.50, 7.50, 8.50 Вести - Москва. 6.00, 7.00, 8.00, 9.00, 11.00 Вести. 6.15 **"СЕЛЕСТА, ВСЕГДА СЕЛЕСТА".** Телесериал. 6.45 Православный календарь. 7.15, 8.35 Экспертиза РТР. 7.25 Дежурная часть. 7.30 Афиша. 7.40 Семейные новости. 8.15 Национальный доход. 8.20 Открытая таможня. 9.15 **"КОРОЛЕК - ПТИЧКА ПЕВЧАЯ".** Телесериал. 10.05 Сам себе режиссер. 11.30 Афиша. 11.35 **"САНТА-БАРБАРА".** Телесериал (США).
12.25 Моя семья. 13.30 "Что хочет женщина". Ток-шоу с **Кларой Новиковой** и **Еленой Яковлевой.**
14.00 Вести.
14.30 **"КРЫЛЬЯ ЛЮБВИ".** Телесериал (Аргентина).
15.25 **"ДИКИЙ АНГЕЛ".** Телесериал (Аргентина).
16.20 **"ПРОСТЫЕ ИСТИНЫ".** Телесериал.
17.00 Вести.
17.30 Документальный фильм из цикла "Российские детские деревни". "От шиллинга до рубля".
18.00 "Мужчина и женщина". "Рецепт идеального брака".
19.00 Сериал **"ДРУЖНАЯ СЕМЕЙКА".**
19.30 Сериал **"ЮРИКИ".**
20.00 Вести.
20.35 Местное время. Вести - Москва.
20.55 Телесериал **"ЛЕДИ БОСС".**
21.55 **Жерар Депардье, Фанни Ардан** и **Жанна Моро** в фильме **"БАЛЬЗАК. ЖИЗНЬ В СТРАСТИ".**
23.00 Вести - Подробности.
23.15 Местное время. Вести - Москва.
23.25 Остросюжетный фильм **"ШИРИ"** (Южная Корея). 1999 г.
1.50 "Кинескоп" с **Петром Шепотинником.**

8.13, 9.02, 11.14, 11.40, 13.54, 17.14, 20.36 Зеленая волна.
6.00 Информационно-развлекательный канал "Настроение".
8.50 Газетный дождь.
9.00 Смотрите на канале.
9.05 **"ТИХИЕ СТРАСТИ МАГДАЛЕНЫ".** Телесериал (Бразилия).
10.10 Российские тайны: расследование ТВЦ.
10.40 Телемагазин.
11.00 События. Время московское.
11.15 Петровка, 38.
11.30 Телеканал "Дата".
12.20 **"ПЕТЕРБУРГСКИЕ ТАЙНЫ".** Телесериал.
13.30 Деловая Москва.
14.00 События. Время московское. *Информационная программа.*
14.15 **"ИНСПЕКТОР КЕСТЕР".** Детективный сериал (Германия).
15.20 Экспо-новости. *Информационная программа.*
16.30 "Команда на Марс". Телеигра.
17.00 События. Время московское. *Информационная программа.*
17.15 Московская школа балета.
17.45 Двойной портрет.
19.50 Пять минут деловой Москвы. 20.00 События. Время московское. 20.40 **"САМОЗВАНЦЫ-2".** Телесериал. 21.40 Премьера ТВЦ. "Материк". 22.15 **"ГЛАЗА ЭЛЕН".** Телесериал. 23.15 Времечко. 23.45 Петровка, 38. 0.05 25-й час. События. Время московское. 0.25 Ночной полет. 1.00 "Открытый проект". 1.55 Синий троллейбус.

7.00 Новости Подмосковья. 7.05 Будни. 15.30 Большое плавание. 16.10 Бонус. 18.15 Новости Подмосковья. 18.30 Главная тема. 19.00 Перекресток. 19.15 Цена вопроса. 19.30 "Наша версия". "Под грифом "Секретно".

6.00, 6.30, 7.00, 7.30, 8.00, 8.30, 10.00 Сегодня.
6.10, 7.15 Криминал.
6.20, 8.15 Впрок.
6.35 Наши любимые животные.
6.40 Пять минут с **Новоженовым.**
6.45, 7.50 Большие деньги.
6.50 Карданный вал.
7.25 Наши любимые животные.
7.35 Карданный вал.
7.45 Пять минут с **Новоженовым.**
8.40 Карданный вал.
8.45 Пять минут с **Новоженовым.**
8.55 Сериал **"СКОРАЯ ПОМОЩЬ"** (США). 24-я с.
10.25 Алчность.
11.10 Дог-шоу "Я и моя собака".
12.00 Сегодня.
12.20 **Л. Броневой, О. Остроумова, А. Михайлов** и **М. Глузский** в приключенческом фильме **"ПОХИЩЕНИЕ "САВОЙИ".** *Польский школьник Янек на каникулах летит из Варшавы к отцу в Южную Америку. В пути он знакомится с русской девочкой и ее матерью. Пассажиры самолета оказываются заложниками наркодельцов...*
14.00 Сегодня.
14.20 Ток-шоу "Принцип "Домино".
15.40 Криминал.
16.00 Сегодня.
16.25 Сериал. Детектив **"ВИЗИТ К МИНОТАВРУ".** 4-я серия.
17.55 Внимание. Розыск!
18.40 Криминал. *"Горячая" хроника с места происшествия.*
19.00 Сегодня.
19.30 Герой дня. *Разговор на злободневную тему.*
19.50 Сериал. Детектив **"ШАТУН".** 4-я серия, заключительная.
20.50 Сериал **"ПОЮЩИЕ В ТЕРНОВНИКЕ".** 4-я серия (США).
22.00 Сегодня.
22.55 Совершенно секретно. Информация к размышлению. *"Золотой теленок - 2". Дело Анатолия Быкова. История алюминиевых войн. Программа также рассказывает о сегодняшней ситуации в Красноярском крае.*
0.00 Сегодня.
0.25 Гордон.

С 6.30 до 12.30 - программа международного информационного канала "ЕВРОНЬЮС" на русском языке.

12.30, 16.00, 18.30, 0.00 Новости культуры.
12.45 Вместе с Фафалей.
13.00 "Ох, уж эти детки". Мультфильм.
13.15 Чем живет Россия.
13.30 **И. Дунаевский.** Музыка кино.
14.00 **"ХОТИТЕ - ВЕРЬТЕ, ХОТИТЕ - НЕТ..."** Х/ф. (К/ст. им. М. Горького, 1964). Режиссеры **И. Усов, С. Чаплин.**
15.05 Памяти великого поэта. "Достигли мы ворот Мадрита..."
15.45 Архитектурная галерея.
16.10 **"ГРОЗОВЫЕ КАМНИ".** Телесериал.
16.35 "Легенды перуанских индейцев". Мультфильм.
16.50 Памяти великого поэта. "Евгений Симонов читает Пушкина".
17.05 "Странствия музыканта". Ведущий **С. Владимирский.**
17.35 Понимание. "Ощущения".
18.50 "Пятое измерение". Авторская программа **И. Антоновой.**
19.15 **"СТРАСТИ ПО-ИТАЛЬЯНСКИ".** Телесериал. Режиссер **Д. Лепре.**
20.15 "Михаил Булгаков. Черный снег". Авторская программа **А. Смелянского.**
20.45 Спокойной ночи, малыши!
21.00 "XX век. Избранное". **Иван Леонидов.** К 100-летию со дня рождения.
21.25 **"EX VOTO", "НЕРВНЫЙ СРЫВ ФИЛИПА ДИКА".** Короткометражные х/ф.(США)
22.20 Культурная революция. "Никто не хочет знать настоящую историю". Программа **М. Швыдкого.**
23.30 "Джазофрения". Ведущий **И. Бутман.**

С 0.30 до 3.00 - программа международного информационного канала "ЕВРОНЬЮС" на русском языке.

7.00 "Пресс-центр".
7.10 Футбол. Обзор матчей чемпионата Испании.
8.00 Баскетбол. Евролига. "Реал" (Испания) - ЦСКА (Россия).
9.30 "Пресс-центр".
9.45 "Дети Олимпа". Спортивный ежедневник.
9.50 Мини-футбол. Чемпионат России. "ГКИ-Газпром" - "Спартак".
11.00 "Power week - неделя НХЛ".
11.30 Баскетбол. Евролига. АЕК (Греция) - "Урал-Грейт" (Россия).

13.00 Теннис. Перед стартом Кубка Дэвиса.
14.00 "Пресс-центр".
14.15 Хоккей. Чемпионат НХЛ. "New York Islanders" - "St. Louis Blues".
16.45 "Пресс-центр".
17.00 Баскетбол. Евролига. "Реал" (Испания) - ЦСКА (Россия).
18.30 Мини-футбол. Чемпионат России. "Спартак" - "Дина".
19.40 "Пресс-центр".
19.55 "Лучшие атлеты века". "Олимпийское золото французского "гарсона". **А. Мимун.**
20.30 "Большой ринг".
22.30 "Пресс-центр".
22.45 "Дети Олимпа". Спортивный ежедневник.
22.50 Хоккей. Матч всех звезд НХЛ.

● КАБЕЛЬНЫЕ И ДЕЦИМЕТРОВЫЕ КАНАЛЫ ●

6.00, 2.00 Музыка на СТС. 7.00 "Необитаемый остров". 7.30, 15.00 "Приключения Вуди и его друзей". 7.50, 9.50, 19.05, 19.59, 0.20 Погода в Москве и Подмосковье. 8.00 **"БЕВЕРЛИ ХИЛЛЗ 90210".** 9.00, 13.30 ТВ-клуб. 9.30 **"ЗАЧАРОВАННЫЕ".** 10.30 **"НИЩИЙ, БОГАТЫЙ, ВЛЮБЛЕННЫЙ".** Х/ф. 12.30 "Золоченые лбы". 13.00 **"МОРК И МИНДИ".** 14.00 **"ЧАСТНЫЙ ДЕТЕКТИВ МАГНУМ".** 15.30 "Тасманский дьявол". 16.00 "Бэтмен". 16.30 "Скуби и Скрэппи". 17.00 **"УДИВИТЕЛЬНЫЕ СТРАНСТВИЯ ГЕРАКЛА".** 18.00 Молодожены. 18.30 Филимонов и компания. 19.00 **"ШЕЛКОВЫЕ СЕТИ".** 20.00 **"ЗАЧАРОВАННЫЕ".** 21.00 **"КОРОЛЬ РАЛЬФ".** Х/ф. 23.30 Сделай мне смешно. 0.00 **"ЗАКОН И ПОРЯДОК. СПЕЦИАЛЬНЫЙ КОРПУС".** 1.00 Магия моды. 1.30 **"ВЕСЕЛАЯ КОМПАНИЯ".**

СТОЛИЦА

10.00, 12.30, 16.30, 19.05, 22.00, 0.30 Новости. 10.25 **"АРАБЕЛЛА ВОЗВРАЩАЕТСЯ, ИЛИ РУМБУРАК - КОРОЛЬ СТРАНЫ СКАЗОК".** 11.05, 18.30 **"ДИНАСТИЯ ШТРАУС".** 12.05 **"НЕУКРОТИМАЯ ХИЛЬДА".** 13.15 Петровка, 38. 13.30, 19.30, 3.30 Программы окружных и районных студий. 17.00 Ку-Ко-Ня. 17.15 Мультфильм. 17.30 Вам слово. 22.25 **"ДЕНЬ ПОЛНОЛУНИЯ".** Х/ф. 0.10 "Серенгети. Танзания". 0.55 Ночной гость. Актер **Сергей Газаров.** 1.25 **"ДАВИД ЛАНСКИ".** 2.50 Ночной канал.

7.00 **"НА ПРЕДЕЛЕ".** 7.30 "Сегоднячко на свежую голову". 9.00 **"МОЯ УЛИЦА".** Х/ф. 10.50 Музыкальная программа. 11.15 **"МЕСТО ПРЕСТУПЛЕНИЯ. ФРАНКФУРТ". "ПО СВОИМ ЗАКОНАМ".** 12.20, 14.20 Магазин на диване. 12.30, 18.30 Из жизни женщины. 13.00 Телемагазин. 13.05 Хит-парад на ТНТ. 13.30 ТВ-клуб. 14.30, 3.20 **"НЕУКРОТИМАЯ ХИЛЬДА".** 15.30 "Динозаврики". 16.00 **"ОТВАЖНЫЕ".** 16.30 "Майами Сэндс". 17.30, 4.10 Док. сериал "Дикая Америка". 18.00, 2.55 **"Я ЛЮБЛЮ ЛЮСИ".** 19.00 "Черепашки-ниндзя". 19.25 **"МЕСТО ПРЕСТУПЛЕНИЯ. ФРАНКФУРТ". "ПО СВОИМ ЗАКОНАМ".** 2-я ч. 20.30 Сегоднячко. 21.25, 0.20 "Глобальные новости". 21.30 **"ЗАГОВОР СТРАХА".** Х/ф. 0.05 Музыка на ТНТ. 0.30 **"НОЧНОЕ ВИДЕНИЕ".** Х/ф.

8.00 Победоносный голос верующего. 8.30 **"ДЫМ".** Х/ф. 11.00 **"СЕМНАДЦАТЬ МГНОВЕНИЙ ВЕСНЫ".** 6-я с. 12.30 **"ВУКОВАР".** Х/ф. 14.30 **"СВЯЩЕННЫЙ ГРУЗ".** Х/ф. 16.30, 23.00 Канал QP. 16.50 Проекция "X". 17.00 **"СЕМНАДЦАТЬ МГНОВЕНИЙ ВЕСНЫ".** 7-я с. 18.30 **"ПЛОЩАДЬ ВАШИНГТОНА".** Х/ф. 20.55 Урожайная грядка. 21.00 **"КРЫЛЬЯ ГОЛУБКИ".** Х/ф. 23.30 **"СТРАННОЕ ВРЕМЯ".** Х/ф.

7.00, 17.30 **"ПАУЭР РЕЙНДЖЕРС, ИЛИ МОГУЧИЕ РЕЙНДЖЕРЫ".** 7.30, 17.05 "Дьяволик". 8.00, 16.40 "Невероятный Халк". 8.30, 16.15 "Принцесса Сиси". 9.00, 13.00, 16.00, 19.00, 23.55 "24". Информационная программа. 9.15, 0.25 "Успех". 9.30 **"ЖЕСТОКОЕ ПРАВОСУДИЕ".** Х/ф. 11.35 **"АЛЬФРЕД ХИЧКОК ПРЕДСТАВЛЯЕТ".** 12.00 Телемагазин. 12.30 **"ДАРМА И ГРЕГ".** 13.15 **"ВОВОЧКА".** 13.50 "Удивительные люди". 14.50, 23.00 **"КОБРА".** 17.55 **"ЧЕРТЕНОК".** 20.00 "Симпсоны". 20.30 **"ФИРМА ПРИКЛЮЧЕНИЙ".** Х/ф. 0.40 **"ФИЛАДЕЛЬФИЙСКАЯ ИСТОРИЯ".** Х/ф.

7.00, 18.45 Городские новости. 7.15, 11.15, 13.00, 14.45, 0.30, 1.35 Музпром! 7.25 "Сильван". 7.50, 22.30 "Наши в городе!" 8.00 Утренний канал "Будь готов!" с **В. Тихомировым.** 11.00, 12.40, 14.30, 15.50, 17.00 Торговый ряд. 11.30 **"КАРУСЕЛЬ".** Х/ф. 13.15 **"ВОЗВРАЩЕНИЕ В ЗУРБАГАН".** Х/ф. 15.00, 0.50 **"ПСИ-ФАКТОР".** 16.05 **"САН-ТРОПЕ".** 17.15, 22.40 **"РОССИЯ МОЛОДАЯ".** 19.00, 0.05 **"АЛЬФ".** 19.30 **"ИГЛА".** Х/ф. 21.00 **"СТРОПТИВАЯ ДЕВЧОНКА".** Х/ф.

6.00, 9.30, 10.15, 11.30, 15.15, 18.30, 20.15, 22.00, 0.15, 1.30 Биоритм. 7.30 Бодрое утро. 10.00, 15.00, 20.00 News блок. 10.30 Европейская 20-ка. 14.00, 22.30 **"ФАКУЛЬТЕТ".** 14.30 Большое кино. 18.00 Celebrity Death Match. 18.45 ПапарацЦi. 19.00 Русская 10-ка. 21.00 ru_zone 23.00 Тихий час. 0.00 News блок. 0.30 hard_zone@mtv.ru 2.00 Рандеву.

С 5.00 до 4.00 каждый час Pro-новости. 5.04, 11.04, 0.04 "Fashion Time". 5.15, 11.15, 15.15, 20.15, 21.15, 1.15, 3.15 "Shэйker". 5.45, 21.45 "Русские пряники". 7.00 "Жизнь прекрасна". 9.04, 11.45, 14.04, 23.04, 4.15 "МузXtreme". 9.15, 10.15, 14.15, 19.15, 0.15, 2.15 "Наше". 10.04, 21.04, 4.04 "2_FreШ". 12.00 "Сиеста". 15.04, 3.04 "Раз-два-три". 16.00 "Вечерний звон". 19.04 "Pro-новости Питер". 20.04, 23.15, 2.04 "МузFilm". 23.30, 4.30 "Зажигай!"

7.15 Телемагазин. 7.30 Мультфильмы. 9.00, 17.00, 18.45, 23.10 "Гранки +". 9.15 Детская страничка. 9.30, 20.30 **"ЗОВ УБИЙЦЫ".** 10.30, 17.05 **"СЕЛЕСТА".** 11.20 "ТВ-клуб". 14.05 **"ЗОНА НАНЕСЕНИЯ УДАРА".** Х/ф. 15.45 "Планета "Nox". 16.30 Программа мультфильмов. 18.05 "Зри в корень". 18.30 Спешите делать добро. 19.10 **"ГОСУДАРСТВЕННАЯ ГРАНИЦА".** 21.30 **"ПОВЕЛИТЕЛЬ СЛОНОВ".** Х/ф. 23.25 Телешоп. 23.45 Музыкальная программа. 0.20 **"ПОГОНЯ ЗА СМЕРТЬЮ".** Х/ф.

8.00 Программа передач. 8.05 "Кляксы". Мультсериал. 8.30, 11.30, 16.20 Музыка на "7 ТВ". 9.00 **"ВОСТОЧНЫЙ ДАНТИСТ".** 2-я с. Х/ф. 10.15 Мир без наркотиков. Преодоление. 10.30, 19.00 Автоклассика. 11.00, 18.30 **"МАЛЕНЬКИЙ БРОДЯГА".** Телесериал. 11.45, 19.30 Золотые мгновения Белых олимпиад. 12.00 НХЛ. Матч всех звезд. 14.00, 18.10 Мультфильмы. 14.30 Футбол. Кубок Италии. 1/2 финала. "Ювентус" - "Милан". 16.35 Мир водного спорта. 17.00 **"ДУБРОВСКИЙ".** 3-я с. Х/ф. 19.45 "Неделя НХЛ". Телеобозрение. 20.15 Олимпиада в Солт-Лейк-Сити. Прогнозы и перспективы. 21.00 Легкая атлетика. Евротур "Энерджайзер". Передача из Стокгольма. 23.00 Футбол. Кубок Италии. 1/2 финала. "Брешиа" - "Парма". Трансляция из Брешии.

6.00 12.00 18.00

6.00 Телеканал "Доброе утро". **9.00** Новости. **9.15 "ЗЕМЛЯ ЛЮБВИ".** Сериал. **10.10** Юмористическая программа "Сами с усами". **10.40** "Слабое звено". Игровое шоу. **11.35** "Непутевые заметки" с **Дм. Крыловым.** **11.50** Библиомания.
12.00, 15.00 Новости (с субтитрами). **12.15** Человек и закон. **13.05** Солт-Лейк-Сити. XIX зимние Олимпийские игры. **13.30 "МОРСКОЙ ВОЛК".** 4-я с. **15.15** "Все псы попадают в рай". Мультсериал. **15.40** Семь бед - один ответ. **16.00 "КЛЕТКА".** Х/ф. 4-я с. (заключительная). **17.00** Большая стирка.
18.00 Вечерние новости.
18.30 Документальный детектив. "Жертвы по объявлениям". Дело 2001 года.
19.00 "ЗЕМЛЯ ЛЮБВИ". Сериал.
20.00 Поле чудес.
21.00 Время.
21.35 Александр Фатюшин и **Ирина Алферова** в детективе **"КРОВЬ ЗА КРОВЬ".**
23.30 "Другое время". Программа **Михаила Леонтьева.**
0.25 Бокс. Матч сильнейших профессионалов мира. Виталий Кличко - Вон Бин. Прямая трансляция.

5.50, 6.50, 7.50, 8.50 Вести - Москва. **6.00, 7.00, 8.00, 9.00** Вести. **6.15 "СЕЛЕСТА, ВСЕГДА СЕЛЕСТА".** Сериал. **6.45** Православный календарь. **7.15** Экспертиза РТР. **7.25** Дежурная часть. **7.30** Афиша. **7.40** Семейные новости.

АРГУМЕНТЫ И ФАКТЫ тур
туристическая фирма
АЛЬПЫ ФРАНЦИЯ
Шамони
Межев
Валь д' Изер
Три Долины
Отели
Экономичные варианты размещения
370 у.е. + а/б
Лицензия ТДС 002781
(095) 319-8541 319-8542 319-8543 319-8544

8.15 Национальный доход. **8.20** Мультфильмы. **8.35** Экспертиза РТР. **9.15 "КОРОЛЕК - ПТИЧКА ПЕВЧАЯ".** Сериал. **10.05** "Новая "Старая квартира". **11.00** Вести. **11.30** Афиша. **11.35 "САНТА-БАРБАРА".** Сериал. **12.25** Моя семья. **13.30** "Что хочет женщина". Ток-шоу. **14.00** Вести. **14.30 "КРЫЛЬЯ ЛЮБВИ".** Сериал. **15.25 "ДИКИЙ АНГЕЛ".** Сериал. **16.20 "ПРОСТЫЕ ИСТИНЫ".** Телесериал. **17.00** Вести. **17.30** Планета КВН. **18.00** Пресс-клуб. **19.00** Премьера. **Марина Дюжева** и **Александр Симонец** в сериале **"ДРУЖНАЯ СЕМЕЙКА".** **19.30 Мария Аронова, Василий Седых** и **Валентин Самохин** в сериале **"ЮРИКИ".** **20.00** Вести. **20.35** Местное время. Вести - Москва. **20.55 Галина Польских, Борис Невзоров** и **Михаил Жигалов** в сериале **"ЛЕДИ БОСС".** **21.55 Елена Яковлева** в х/ф. **Петра Тодоровского "ИНТЕРДЕВОЧКА".** **0.50 Джульетт Льюис** и **Уильям Херт** в х/ф **"4 ЭТАЖ"** (США). 1999 г. **2.30** Прогноз погоды.

8.13, 9.02, 11.14, 11.40, 13.54, 17.14, 20.36 Зеленая волна.
6.00 Информационно-развлекательный канал "Настроение".
7.30 Информационно-развлекательный канал "Настроение".
8.50 Газетный дождь.
9.00 Смотрите на канале.
9.05 "ТИХИЕ СТРАСТИ МАГДАЛЕНЫ". Телесериал (Бразилия).
10.10 Двойной портрет.
10.40 Европейские ворота России.
10.50 Телемагазин.
11.00 События. Время московское.
11.15 Петровка, 38.
11.30 Телеканал "Дата".
12.20 Елена Яковлева, Наталья Гундарева, Виктор Раков, Николай Караченцов, Ирина Розанова, Евгения Крюкова, Владимир Стеклов в телесериале **"ПЕТЕРБУРГСКИЕ ТАЙНЫ".**
13.30 Деловая Москва.
14.00 События. Время московское.
14.15 "ИНСПЕКТОР КЕСТЕР". Детективный сериал (Германия).
15.20 Путь к себе.
16.30 Идущие вперед.
17.00 События. Время московское.
17.15 Московская школа балета.
17.45 "Горько!" Телеконкурс.
19.50 Пять минут деловой Москвы. **20.00, 0.15** События. Время московское. **20.40 "САМОЗВАНЦЫ-2".** Телесериал. **21.40** Чемпионат России по хоккею. Суперлига. "Ак Барс" - "Динамо". **22.35** Прогноз погоды. **22.40** Детектив-шоу. **23.25** Времечко. **23.55** Петровка, 38. **0.35** Русский век. **1.15 "ВОСХОЖДЕНИЕ".** Х/ф. (США).

6.00, 6.30, 7.00, 7.30, 8.00, 8.30 Сегодня.
6.10, 7.15 Криминал. *"Горячая" хроника с места происшествия.*
6.20, 8.15 Впрок. *Советы для потребителей.*
6.35, 7.25 Наши любимые животные.
6.40, 7.45, 8.50 Пять минут с Новоженовым.
6.45, 7.50, 8.55 Большие деньги.
6.50, 7.35, 8.40 Карданный вал.
9.05 Вкусные истории.
9.25 Путешествия натуралиста.
10.00 Сегодня.
10.25 Своя игра.
11.10 Внимание. Розыск!
12.00 Сегодня.
12.20 Наше кино. **Е. Цыплакова** в фильме **"СЧАСТЛИВАЯ, ЖЕНЬКА!"** *Молодая женщина работает медсестрой и в одиночку растит ребенка. Нелегкая работа и бытовые неурядицы не ожесточили ее, люди тянутся к ней за душевным теплом и бескорыстной добротой.*
14.00 Сегодня.
14.25 "Продолжение следует..." с **Юлией Меньшовой.**
15.15 Пепси - чарт.
16.00 Сегодня.
16.25 Профессия - репортер.
16.55 Сериал. Детектив **"ВИЗИТ К МИНОТАВРУ".** 5-я серия, заключительная.
18.35 Криминал.
19.00 Сегодня.
19.35 Свобода слова.
21.10 Криминальная Россия. "Отморозки". 1-я серия.
22.00 Сегодня.
22.45 Наше кино. **И. Розанова, А. Панкратов-Черный, Н. Гундарева, Л. Куравлев** в комедии **"ЛИЧНАЯ ЖИЗНЬ КОРОЛЕВЫ".** *В московскую дворничиху влюбляется король Затрухандии и увозит ее с собой. Она попадает в гарем из таких же, как и она, "осчастливленных". Но свободолюбивая россиянка не желает быть невольницей и поднимает женщин на бунт против угнетателей мужского пола.*
0.40 Кома.

С 6.30 до 12.30 - программа международного информационного канала "ЕВРОНЬЮС" на русском языке.

12.30 Новости культуры.
12.45 Вместе с Фафалей.
13.00 "Ох, уж эти детки". Мультфильм.
13.15 Чем живет Россия.
13.30 Музыкальные дома. Музей музыкальной культуры им. М. Глинки.
14.00 "МАЛЕНЬКИЙ БЕГЛЕЦ". Х/ф. (К/ст. им. М. Горького, 1966). Режиссер **Э. Бочаров.**
15.45 Власть факта.
16.00 Новости культуры.
16.10 Кино - детям. **"ГРОЗОВЫЕ КАМНИ".** Сериал (Австралия, 1999).
16.35 "А вдруг получится", "Завтра будет завтра". Мультфильмы.
16.50 Памяти великого поэта. "Евгений Симонов читает Пушкина".
17.05 Сенсация. Сенсация? Сенсация...
17.35 Понимание. "Полеты".
18.30 Новости культуры.
18.50 "Кто там..." Авторская программа **В. Верника.**
19.15 "СТРАСТИ ПО-ИТАЛЬЯНСКИ". Телесериал (Италия, 1999). Режиссер **Д. Лепре.**
20.15 "Михаил Булгаков. Черный снег". Программа **А. Смелянского.**
20.45 Спокойной ночи, малыши!
21.00 "Царская ложа". Фестиваль Ю. Темирканова "Площадь искусств".
21.40 "СТАРОМОДНАЯ КОМЕДИЯ". Х/ф. ("Мосфильм", 1978). Режиссеры **Э. Савельева, Т. Березанцева.**
23.30 "1001 рассказ о кино".
0.00 Новости культуры.
0.20 Программа передач.

С 0.30 до 3.00 - программа международного информационного канала "ЕВРОНЬЮС" на русском языке.

7.00 "Пресс-центр".
7.10 Футбол. Обзор матчей чемпионата Англии.
8.10 Мини-футбол. Чемпионат России. "Спартак" - "Дина".
9.30 "Пресс-центр".
9.45 "Дети Олимпа". Спортивный ежедневник.
9.50 Американский футбол. Super Bowl. Передача из США.

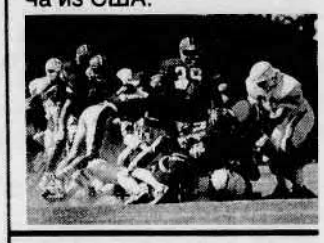

12.50 Хоккей. Чемпионат НХЛ. "Detroit Red Wings" - "New York Rangers".
15.05 "Пресс-центр".
15.20 Сноуборд. Этап Кубка мира. Передача из Германии.

15.45 Спортивные танцы. "Ночь танцевальных звезд".
17.45 "Пресс-центр".
18.00 Теннис. Кубок Дэвиса. 1-й раунд. Сборная России - сборная Швейцарии.
21.45 "Япония и Корея 2002. Обратный отсчет".
22.30 "Пресс-центр".
22.45 "Дети Олимпа". Спортивный ежедневник.
22.50 "Легенды олимпийского спорта". Николай Панин-Коломенкин.
23.35 Футбол. Обзор матчей чемпионата Италии.
0.25 "Power week - неделя НХЛ".

● КАБЕЛЬНЫЕ И ДЕЦИМЕТРОВЫЕ КАНАЛЫ ●

6.00 Музыка на СТС. **7.00** "Палка-выручалка". **7.30, 15.00** "Приключения Вуди и его друзей". **7.50, 9.50, 19.05, 19.59, 0.20** Погода в Москве и Подмосковье. **8.00 "БЕВЕРЛИ ХИЛЛЗ 90210".** **9.00** ТВ-клуб. **9.30 "ЗАЧАРОВАННЫЕ".** **10.30 "КОРОЛЬ РАЛЬФ".** **13.00 "МОРК И МИНДИ".** **13.30** ТВ-клуб. **14.00 "ЧАСТНЫЙ ДЕТЕКТИВ МАГНУМ".** **15.30** "Тасманский дьявол". **16.00** "Бэтмен". **16.30** "Скуби и Скрэппи". **17.00 "УДИВИТЕЛЬНЫЕ СТРАНСТВИЯ ГЕРАКЛА".** **18.00** Скрытая камера. **18.30** Полное мамаду! **19.00 "КАК В КИНО".** **19.30** "Город 095". **20.00 "ЗАЧАРОВАННЫЕ".** **21.00 "ЖАДНОСТЬ".** Х/ф. **23.35** Осторожно, модерн-2. **0.05 "СОВЕРШЕННО СЕКРЕТНО".** Х/ф. **1.50** Скрытая камера. **2.15** Музыка на СТС.

СТОЛИЦА

10.00, 12.30, 16.30, 19.05, 22.00, 0.30 Новости. **10.25 "АРАБЕЛЛА ВОЗВРАЩАЕТСЯ, ИЛИ РУМБУРАК - КОРОЛЬ СТРАНЫ СКАЗОК".** **11.05, 18.00 "ДИНАСТИЯ ШТРАУС".** **12.05 "МУЗЫКА ЕЕ ДУШИ".** 1-я серия. **13.15** Петровка, 38. **13.30, 19.30, 3.30** Программы окружных и районных студий. **17.00** Ку-Ко-Ня. **17.15** Жизнь среди жизни. **17.45** Заноза. **22.25 "ОЛЕСЯ".** Х/ф. **0.00** Ночной гость. Актриса Оксана Фандера. **0.55 "ГЛАДИАТОР ПО НАЙМУ".** Х/ф. **2.25** Ночной канал.

ТНТ

7.00 "НА ПРЕДЕЛЕ". **7.30** "Сегоднячко на свежую голову". **8.40** С новосельем! **9.00 "ЗАГОВОР СТРАХА".** Х/ф. **11.15** Сериал **"МЕСТО ПРЕСТУПЛЕНИЯ. ФРАНКФУРТ".** **"ПО СВОИМ ЗАКОНАМ".** 2-я ч. **12.20, 14.20** Магазин на диване. **12.30, 18.30** Из жизни женщины. **13.00** Телемагазин. **13.05** Хит-парад на ТНТ. **13.30** ТВ-клуб. **14.30, 2.45 "НЕУКРОТИМАЯ ХИЛЬДА".** **15.30** "Динозаврики". **16.00 "ОТВАЖНЫЕ".** **16.30 "МАЙАМИ СЭНДС".** **17.30, 3.35** Док. сериал "Дикая Америка". **18.00, 2.20 "Я ЛЮБЛЮ ЛЮСИ".** **19.00** "Черепашки-ниндзя". **19.25 "ЖЕНЩИНА-ПОЛИЦЕЙСКИЙ".** **20.30** Сегоднячко. **21.25, 0.00** "Глобальные новости". **21.30** Ток-шоу "Страсти по..." **22.35** Реслинг на ТНТ. Женская лига. **23.45** Музыка на ТНТ. **0.10** "Ночной канал". "Для тех, кому за полночь..."

ТВ3

8.00 Победоносный голос верующего. **8.30 "ПЛОЩАДЬ ВАШИНГТОНА".** Х/ф. **11.00 "СЕМНАДЦАТЬ МГНОВЕНИЙ ВЕСНЫ".** 7-я с. **12.30 "НЕЧЕГО ТЕРЯТЬ".** Х/ф. **14.30 "КРЫЛЬЯ ГОЛУБКИ".** Х/ф. **16.30, 23.00** Канал QP. **16.50** Проекция "Х". **17.00 "СЕМНАДЦАТЬ МГНОВЕНИЙ ВЕСНЫ".** 8-я с. **18.30 "ВСЕ О МОЕМ ОТЦЕ".** Х/ф. **20.55** Урожайная грядка. **21.00 "ЗАПЕКШАЯСЯ КРОВЬ".** Х/ф. **23.20** Лучшие целители. **23.30 "СВЯЩЕННЫЙ ГРУЗ".** Х/ф. **1.30** "Офф-Роад Клуб". Автоспортивная программа.

RENTV

7.00, 17.30 "ПАУЭР РЕЙНДЖЕРС, ИЛИ МОГУЧИЕ РЕЙНДЖЕРЫ". **7.30, 17.05** "Дьяволик". **8.00, 16.40** "Невероятный Халк". **8.30, 16.16** "Принцесса Сиси". **9.00, 13.00, 16.00, 19.00** "24". Информационная программа. **9.15** "Успех". Ток-шоу Ксении Лариной. **9.30 "ФИРМА ПРИКЛЮЧЕНИЙ".** Х/ф. **12.00** Телемагазин. **12.30 "ДАРМА И ГРЕГ".** **13.15 "АГЕНТСТВО".** **13.50** "Удивительные люди". **14.50, 22.30 "КОБРА".** **17.55 "ЧЕРТЕНОК".** **20.00** "Симпсоны". **20.30 "КРОВАВЫЙ СПОРТ-3".** Х/ф. **23.30** "Синдром смерти". **0.10** Метро. **0.25 "ДЕ САД".** Х/ф.

М

7.00, 18.45 Городские новости. **7.15, 11.15, 13.05, 2.35** Музпром! **7.25** "Сильван". **7.50, 22.55** "Наши в городе!" **8.00** "Хмурое утро" с **А. Гордоном.** **11.00, 12.50, 14.40, 17.00** Торговый ряд. **11.30 "ИГЛА".** Х/ф. **13.15 "СТРОПТИВАЯ ДЕВЧОНКА".** Х/ф. **15.00, 0.20 "ПСИ-ФАКТОР".** **15.55** История болезни. **16.05 "САН-ТРОПЕ".** **17.10, 23.05 "НЕИЗВЕСТНАЯ ВОЙНА".** 1-я серия. **18.10** Мультфильм. **19.00, 23.55 "АЛЬФ".** **19.30 "БРАК ПО-ИТАЛЬЯНСКИ".** Х/ф. **21.15 "ВИРТУАЛЬНОЕ ОРУЖИЕ".** Х/ф. **1.05 "РОКОВАЯ СТРАСТЬ".** Х/ф.

MTV

6.00, 9.45, 10.15, 11.30, 15.15, 20.15, 23.30, 1.30 Биоритм. **7.30** Бодрое утро. **9.30** Банзай!!! **10.00, 15.00, 20.00** News блок. **10.30** Русская 10-ка. **14.00, 22.30 "ФАКУЛЬТЕТ".** **14.30** Стоп! Снято! **18.00** Celebrity Death Match. **18.30** Shit-парад. **19.00** Хит-лист Италии. **21.00** Правило буравчика. **23.00** Чудаки. **23.45** ПапарацЦі. **0.00** News блок weekly. **0.30** party_zone@mtv.ru **2.00** Рандеву.

MUZ

С **5.00** до **4.00** каждый час Pro-новости. **5.04, 11.04, 0.04** "Fashion time". **5.15, 11.15, 15.15, 20.15, 21.15, 1.15, 3.15** "Shэйker". **5.45, 21.45** "Соковыжималка". **7.00** "Жизнь прекрасна". **9.04, 14.04, 23.04** "MузXtreme". **9.15, 10.15, 14.15, 19.15, 0.15, 2.15** "Наше". **10.04, 21.04, 4.04** "2_FreШ". **11.45, 4.15** "Здесь был Вася". **12.00** "Сиеста". **15.04, 3.04** "Раз-два-три". **16.00** "Вечерний звон". **19.04** "Pro-новости Питер". **20.04, 2.04** "MузFilm". **23.15** "Кухня". **23.30, 4.30** "Зажигай!" **1.04** "MузGeo".

ДАРЬЯЛЬТЕ

7.15 Телемагазин. **7.30, 16.30** Программа мультфильмов. **9.00, 17.00, 18.45, 23.05** "Гранки +". **9.15** Детская страничка. **9.30 "ЗОВ УБИЙЦЫ".** **10.30, 17.05 "СЕЛЕСТА".** **11.20** "ТВ-клуб". **14.35 "ПРО ВИТЮ, МАШУ И МОРСКУЮ ПЕХОТУ".** Х/ф. **15.45** "Планета "Nox". **18.00** "Коммунальная квартира". **19.10** "Окно в мир". **19.45** "У всех на устах". **20.25 Л. Измайлов.** Концерт. **21.30 "РАЗБИРАЯ ГАРРИ".** Х/ф. **23.20** Мир науки. **23.45** "Слава".

7ТВ

8.00 Программа передач. **8.05** "Кляксы". Мультсериал. **8.30, 11.30, 16.20** Музыка на "7 ТВ". **9.00** "Неделя НХЛ". Телеобозрение. **9.30, 22.00** НХЛ. "Тампа Бэй Лайтнинг" - "Флорида Пантерз". **11.45** Золотые мгновения Белых олимпиад. **12.00** Легкая атлетика. Евротур "Энерджайзер". Передача из Стокгольма. **14.00, 18.10** Мультфильмы. **14.30** Футбол. Кубок Италии. 1/2 финала. "Брешия" - "Парма". **16.35** Мир водного спорта. **17.00 "ДУБРОВСКИЙ".** 4-я с. Х/ф. **18.30, 20.00** "Планета Футбол". Тележурнал. **19.00** Ралли-2002. **20.30** "220 вольт". Мир экстрима. **21.00** Профессионалы ринга. **0.00** Олимпиада в Солт-Лейк-Сити. Прогнозы и перспективы.

6.00

6.50 Наталья Варлей в комедии **"КЛОУН".** 1-я серия.
8.00 Новости.
8.10 Мультсеанс. "Незнайка на Луне". Часть 3-я.
8.35 КОАПП.
9.00 Слово пастыря. Митрополит Кирилл.
9.15 Играй, гармонь любимая!
9.50 Библиомания.
10.00 Новости (с субтитрами).
10.10 Смехопанорама **Евгения Петросяна.**
10.45 Смак.
11.05 В мире животных.
11.45 Здоровье.

6.35 Диалоги о рыбалке. *Окунь - самая распространенная рыба для лова в январе в Астраханской дельте. А вот такой хищник, как щука, в сильные морозы ловится неважно.*
7.00 Приключенческий х/ф. **"ПОВЕЛИТЕЛЬ ЗВЕРЕЙ".** Телесериал (Канада - США).
7.55 Прогноз погоды.
8.00 Папа, мама, я - спортивная семья.
8.45 "Телепузики".
9.10 Золотой ключ.
9.30 Здоровье и жизнь.
10.00 Почта РТР.
10.30 Доброе утро, страна.
11.10 "Сто к одному". Телеигра.

8.00 Смотрите на канале.
8.05 "Отчего, почему?" Программа для детей.
9.45 "Как вам это нравится?!" Развлекательная программа.
10.15 Наш сад.
10.30 Мультпарад. "Приключения барона Мюнхгаузена", "Котенок по имени Гав".
11.00 События. Утренний рейс.
11.15 Городское собрание.
11.50 Фильм-сказка **"РАЗ, ДВА - ГОРЕ НЕ БЕДА!"**

6.20 Анонс дня.
6.25 Наше кино. **М. Бернес** в фильме **"ИСТРЕБИТЕЛИ".** *Двое друзей влюбляются в одну девушку. Избранный ею претендент теряет зрение, спасая ребенка. Но любовь, как известно, творит чудеса.*
8.00 Сегодня.
8.15 "Улица Сезам".
8.40 Мир приключений. **"ЗЕРКАЛО, ЗЕРКАЛО".** (Австралия).
9.25 Без рецепта.
10.00 Сегодня.
10.15 Криминал. "Чистосердечное признание".
10.45 "Женский взгляд" **Оксаны Пушкиной.**
11.20 Квартирный вопрос.

С 6.30 до 10.00 - программа международного информационного канала "ЕВРОНЬЮС" на русском языке.

10.00 Программа передач.
10.10 "Аргонавты", "Персей". Мультфильмы.
10.50 Углы манежа.
11.15 Бабушкины рецепты.
11.30 "Золотой пьедестал". **Иван Ярыгин.**
12.00 Графоман.
12.30 К дню рождения **Бориса Андреева.** "Борис Андреев. Первая любовь". Док. фильм. Режиссеры **Е. Буканова, Э. Котлярский.**
13.10 Век кино. **"ДВА БОЙЦА".** Х/ф.
14.30 Новости культуры.
14.45 "Время музыки". Тележурнал.
15.10 "Серый Волк энд Красная Шапочка", "Раз горох, два горох..." Мультфильмы.
15.45 "Балет Игоря Моисеева". К 65-летию Государственного академического ансамбля народного танца России под управлением **И. Моисеева.**
16.50 Ф. Стуков, А. Высоцкий. "ИЗ ЖИЗНИ ВРАЧА". Телеспектакль. Режиссер **К. Худяков.**
17.30 "Вокзал мечты". Авторская программа **Ю. Башмета.**
18.00 "ЗАКОН ПУСТЫНИ". Телесериал.
19.00 "Сферы". Международное обозрение.
19.40 Новая театральная гостиная. "Театр Луны".
20.35 "Исторические концерты". Играет **К. Цимерман** (фортепиано).
21.15 В вашем доме. **Андрей Петров.**
22.00 Новости культуры.
22.20 Личные воспоминания о большой жизни.
22.25 Культ кино. **"В ПРИСУТСТВИИ КЛОУНА".** Х/ф.

С 0.30 до 3.00 - программа международного информационного канала "ЕВРОНЬЮС" на русском языке.

7.00 "Пресс-центр".
7.10 "Япония и Корея 2002. Обратный отсчет".
8.00 "Снежный мир". Тележурнал.
8.30 "Мировой футбол".
9.00 "Power week - неделя НХЛ".
9.30 "Пресс-центр".
9.45 "Дети Олимпа". Спортивный ежедневник.
9.50 "Trans World Sport" представляет. "Спортивный глобус".
10.45 Сноуборд. Этап Кубка мира. Передача из Германии.
11.15 "Баскетбольное кино".
11.40 Хоккей. Матч всех звезд НХЛ.

12.00

12.25 Гала-концерт звезд художественной гимнастики России.
13.10 "Серебряный шар". **Любовь Орлова.** Ведущий **В. Вульф.**
13.50 "Тайны забытых побед". "Байконур. Причал Вселенной".
14.35 Дисней-клуб: "Микки-Маус и его друзья".
15.00 Новости (с субтитрами).
15.10 Александр Пороховщиков, Виктор Проскурин в остросюжетном фильме **"ДВА ДОЛГИХ ГУДКА В ТУМАНЕ".**
16.35 Юмористическая программа "Сами с усами".
17.00 "Кто хочет стать миллионером?" Телеигра.

12.00 Комедийный сериал **"МЕДИКИ".**
12.55 Премьера. "Откройте, милиция!" Док. сериал.
13.25 "Мужчины". Премьера док. сериала.
14.00 Вести.
14.20 К 100-летию **Любови Орловой. Евгений Самойлов** и **Рина Зеленая** в премьере восстановленного фильма **Григория Александрова "СВЕТЛЫЙ ПУТЬ".** 1940 г.
16.00 Концерт, посвященный 100-летию со дня рождения **Любови Орловой.**
17.20 Премьера. **Марат Башаров, Рената Литвинова, Елена Корикова** и **Иван Охлобыстин** в комедии **"ГИПНОЗ".** 2001 г.

13.10 "Мой зеленый крокодил". Мультфильм.
13.25 "МИР ДИКОЙ ПРИРОДЫ". Телесериал (Япония).
14.00 События. Время московское.
14.15 Погода на неделю.
14.20 Денежный вопрос.
14.45 "НА СТРАЖЕ ПОРЯДКА". Телесериал (Франция).
16.40 "Магия". Театральная программа.
17.20 "Антимония". Интерактивная игра.

12.00 Сегодня.
12.20 Наше кино. **В. Кикабидзе, Е. Проклова** и **Е. Леонов** в комедии **"МИМИНО".**
14.25 Путешествия натуралиста.
15.05 Своя игра.
16.00 Сегодня.
16.25 Профессия - репортер.
17.00 "Продолжение следует..." с **Юлией Меньшовой.** *"Слова и жесты". Оказывается, чтобы обрести счастье в личной жизни и добиться успехов в бизнесе, нужно всего лишь... умело владеть собственным голосом. И к вашим ногам упадут самые красивые и знаменитые.*
17.55 Шоу **Елены Степаненко.**

14.15 "Пресс-центр".
14.30 "Легенды олимпийского спорта". **Павел** и **Алевтина Колчины.**
15.00 Олимпиада в Солт-Лейк-Сити. Церемония открытия.

17.00 "Пресс-центр".
17.15 "Фристайл. Тележурнал.
17.45 Теннис. Кубок Дэвиса. 1-й раунд. Сборная России - сборная Швейцарии.
19.45 "Пресс-центр".
20.00 Олимпиада в Солт-Лейк-Сити. В перерыве (**22.30**) - Олимпийский пресс-центр.

18.00

18.00 Вечерние новости.
18.15 Торжественное открытие XIX зимних Олимпийских игр. Передача из Солт-Лейк-Сити (США).
19.55 "Последний герой". "Выжившие" (заключительная передача).
21.00 Время.
21.30 Джоди Фостер и **Энтони Хопкинс** в триллере **"МОЛЧАНИЕ ЯГНЯТ".**
23.40 На XIX зимних Олимпийских играх. Лыжи. 30 км (мужчины). Могул. Финал (женщины).
1.00 Коллекция Первого канала. **Ребекка Де Морней** в триллере **"РУКА, КАЧАЮЩАЯ КОЛЫБЕЛЬ".**

18.00 Моя семья.
18.55 Аншлаг.
20.00 Вести.
20.25 Зеркало.
21.00 Олимпиада-2002. Лыжи. Гонки. Женщины. 15 км. Трансляция из Солт-Лейк-Сити.
21.15 Рождественские встречи **Аллы Пугачевой.** *В программе принимают участие звезды российской эстрады и молодые исполнители - **Кристина Орбакайте, Филипп Киркоров, Валерий Леонтьев, Жасмин, Максим Галкин, Диана Гурцкая, Децл,** группы "Дюна", "Океан Эльзы", "7Б", "Танцы минус" и другие.*
0.35 Олимпиада-2002. Лыжи. Женщины. 15 км. Массовый старт. Двоеборье. Трамплин. Трансляция из Солт-Лейк-Сити.
2.20 Горячая десятка.

19.00 "ПРОФЕССИОНАЛЬНЫЕ МАТЕРИАЛЫ". Сериал (Франция).
20.00 "Постскриптум".
21.00 Джейн Сеймур в х/ф **"ИСТОРИЯ ФАННИ КЭМБЛ"** (США).
23.20 События. Время московское.
23.35 ХОРОШО, БЫков.
23.50 Мода non-stop.
0.25 Поздний ужин.
0.45 Жюльетт Бинош в х/ф **"ЛЮБОВНИКИ С НОВОГО МОСТА".**
2.45 "Ультрамодный Новый год". Концерт.

19.00 Сегодня.
19.40 Профессия - репортер.
20.20 Мир кино. **С. Сталлоне** и **Б. Нильсен** в боевике **"КОБРА"** (США).
22.15 Мир кино. **М. Гибсон, М. Пфайффер** и **К. Рассел** в криминальном фильме **"ПЬЯНЫЙ РАССВЕТ"** (США). *Бывший полицейский оказывается втянутым в темные делишки. Друг и коллега - офицер полиции - пытается предостеречь его от непоправимых шагов. Но здесь оказывается замешана женщина, в которую влюблен бывший коп...*
0.35 Сериал **"ЗВЕЗДНЫЕ ВРАТА"** (США). 8-я и 9-я серии.

9.00 Крестьянская застава. **18.00** Предстоятель. **18.05** Погода. **18.10** Линия фронта. **18.25** "Наша версия". "Под грифом "Секретно".

6.00 Музыка на СТС. **7.00 "МАМА".** Х/ф. **7.50, 9.50, 19.05, 19.59, 0.20** Погода в Москве и Подмосковье. **9.00** ТВ-клуб. **9.30** Улица Сезам. **10.00** "Табалуга". **10.30** "Пуччини". **10.45** "Ник и Перри". **11.00** "Как дела у Мими?" **11.30 "ПРИКЛЮЧЕНИЯ ЧЕРНОГО МУСТАНГА". 12.00 "ЖАДНОСТЬ".** Х/ф. **14.30** Давайте жить отлично! **15.00** Мировой рестлинг. **16.00** Комедийный квартет. **16.30** Знай наших! **17.00** СВ-шоу. **17.30** Полное мамаду! **18.00** Магия моды. **18.30** "Шоу-бизнес" с **Анфисой Чеховой. 19.00** Сделай мне смешно. **19.30** Молодожены. **20.00 "ЧЕЛОВЕК-НЕВИДИМКА". 21.00 "СМЕРТЬ ЕЙ К ЛИЦУ"** Х/ф. **23.30** "Добрый вечер" с **Игорем Угольниковым. 1.00 "МАРНИ"** Х/ф. **3.05** Музыка на СТС.

СТОЛИЦА

10.00 Что? Где? Почем? **10.20** Удивительный мир кошек. **10.30 "КОРОЛЬ ДРОЗДОБОРОД".** Х/ф. **11.50 "ОТСТАВНОЙ КОЗЫ БАРАБАНЩИК".** Х/ф. **13.30, 19.30, 3.30** Программы окружных и районных студий. **16.30 "ИСКРЕННЕ ВАШ..."** Х/ф. **18.25** "На страже природы". **18.55** Неофициально. **19.10** Новости. **22.00** Неделя столицы. **22.15 "КРОВЬ И ВИНО".** Х/ф. **0.10** Весь этот мир. **0.20 "ВИРТУАЛЬНАЯ ДЕВУШКА".** Х/ф. **1.55** Ночной канал.

8.00 "Из жизни женщины". Дайджест. **8.30, 16.00 "ВЕСЕЛАЯ СЕМЕЙКА ТВИСТ". 9.00, 16.30** "Сейлормун". **9.30** "Первые лица". **10.00, 21.00** "Черный пират". **10.30 "ВСЕГО ОДИН ПОВОРОТ".** Х/ф. **12.25** "Затруднительное положение". М/ф. **12.40, 3.55** "Сегоднячко" за неделю". Дайджест. **13.30** Медицинское обозрение. **14.00** Час Дискавери. **15.00** Кино, кино, кино. **15.30** "Удивительные животные-4". **17.00, 3.15 "ЗЕМЛЯ: ПОСЛЕДНИЙ КОНФЛИКТ". 18.00** Антология юмора. **19.00** "Советы от Тани". **19.25 "ЖЕНЩИНА-ПОЛИЦЕЙСКИЙ". 20.30, 2.45 "НЕПРИДУМАННЫЕ ИСТОРИИ". 21.25, 2.10** "Глобальные новости". **21.30 "ИСПАНСКИЙ УЗНИК".** Х/ф. **0.00 "ЖАЖДА КРОВИ".** Х/ф. **2.20** Кино, кино, кино.

8.30 "ВСЕ О МОЕМ ОТЦЕ". Х/ф. **11.00 "СЕМНАДЦАТЬ МГНОВЕНИЙ ВЕСНЫ".** 8-я с. **12.30 "СВИДЕТЕЛЬ".** Х/ф. **14.30 "ЗАПЕКШАЯСЯ КРОВЬ".** Х/ф. **16.30** Канал QP. **16.50** Проекция "Х". **17.00 "СЕМНАДЦАТЬ МГНОВЕНИЙ ВЕСНЫ".** 9-я с. **18.30 "В ПОГОНЕ ЗА ЭМИ".** Х/ф. **21.00 "АКУЛЫ 2".** Х/ф. **22.55** Встреча с ясновидящей **Галиной Вишневской. 23.05** "Третий глаз" с ведущей Мирославой. **23.30 "НЕЧЕГО ТЕРЯТЬ".** Х/ф.

7.15 "Удивительные люди". **8.15** В гостях у Тофика. **8.30** "Инспектор Гаджет". **9.00** "Диплодоки". **9.30 "МУРАШКИ". 10.00** "Футурама". **11.00 "БАФФИ". 12.00** Щедрое лото. **13.00, 19.00** "24". Информационная программа. **13.15** Мир спорта глазами "Жиллетт". **13.45 "ОДИН ШАНС ИЗ ТЫСЯЧИ".** Х/ф. **15.45** Случайный свидетель. **16.15 "ВОВОЧКА". 16.50** "Человек-паук". **17.50 "МАРШ ТУРЕЦКОГО 2". 19.30 "СЕКРЕТНЫЕ МАТЕРИАЛЫ". 20.25 "СУДЬЯ ДРЭДД".** Х/ф. **22.35 "ИЗГОНЯЮЩИЙ ДЬЯВОЛА-3".** Х/ф. **1.05** Ночной музыкальный канал.

7.00 "ПАКЕТ". Х/ф. **8.10, 19.30** Городские новости. **8.25, 12.50** Музпром! **8.40** Мультфильмы. **9.10 "КОНЕК-ГОРБУНОК".** Х/ф. **10.30** Смеховыжималка. **11.00 "БРАК ПО-ИТАЛЬЯНСКИ".** Х/ф. **12.40, 13.00, 15.10, 16.55** Торговый ряд. **13.10** Мультфильм. **13.20 "ОШИБКА ИНЖЕНЕРА КОЧИНА".** Х/ф. **15.20 "ВИРТУАЛЬНОЕ ОРУЖИЕ".** Х/ф. **17.05 "АНЕКДОТИАДА. ИСТОРИЯ ОДЕССЫ В АНЕКДОТАХ".** Х/ф. **17.55 "ДВОЕ И ОДНА".** Х/ф. **19.20** Мультфильм. **19.45 "ЗОЛОТО ЮГРЫ".** Х/ф. 1-я и 2-я серии. **21.40** "Бредни Бари". **21.55 "ГОРЕЦ-3. ПОСЛЕДНЕЕ ИЗМЕРЕНИЕ".** Х/ф. **23.40 "ЭТА НОЧЬ".** Х/ф. **1.10 "РОМАНТИЧЕСКАЯ СТРАСТЬ".** Х/ф.

6.00 Биоритм. **7.00** ru_zone **8.00** MTV Extra. **9.00** NewA - ВидеоАктив. **10.00** Celebrity Death Match. **10.30** Стоп! Снято! **11.00** Украинская 20-ка. **12.00** News блок weekly. **12.30** Правило буравчика. **14.00 "ФАКУЛЬТЕТ". 14.30** Celebrity Death Match. **15.00** Каприз. **18.00** 20-ка самых-самых. **19.00** Star трэк. **19.30** Чудаки. **20.00** Танц пол. Танцевальный чарт. **21.00** 12 злобных зрителей. **22.00** Любимые клипы Rammstein. **23.00** MTV Extra. **0.00** hard_zone@mtv.ru **1.00** MTV Extra. **2.00** Рандеву.

5.00, 3.15 "Shэйker". **5.45, 18.45** "PlayМеню". **7.00, 11.00, 0.00** "Fashion Time". **7.15, 20.15** "Xivaro". **9.00, 3.00** "МузZone". **9.15, 10.15, 2.15** "Наше". **10.00, 22.00** "МузFilm". **11.15, 23.15** "Консервы". **12.00** "Сиеста" в "Пирамиде". **14.00, 22.45** "Кухня". **14.15** Хит-парад "20". **15.30, 4.00** "МузXtreme". **15.45, 2.00** "Здесь был Вася". **16.00** "Вечерний звон". **18.30, 4.15** "Pro-обзор". **20.00** "МузМетель". **22.15** "RapCity". **23.00** "Zoom". **0.15** "Элементы. Модель для сборки". **4.30** "Зажигай!"

8.30 Телемагазин. **9.00** "Голос надежды". **9.30 "ДАЙТЕ НАМ МУЖЧИН".** Х/ф. **10.45** Спешите делать добро. **11.05 "ПОВЕЛИТЕЛЬ СЛОНОВ".** Х/ф. **12.45 "КОНАН". 13.35 "ШТОКИНГЕР". 14.35 "ПЕРВЫЙ ТРОЛЛЕЙБУС".** Х/ф. **16.10** "Где ты?" **16.40** "Зри в корень". **17.10 Н. Носков** в Кремле. 1-я ч. **18.00 "КОНАН". 18.55** "Фонограф-Джаз-Бэнд" **Сергея Жилина.** "Мы хотим быть разными". Ч. 2-я. **19.25** "Салон "Каприс". **20.30 "КРИМИНАЛЬНЫЙ ТАЛАНТ".** 1-я с. **21.40** "Коммунальная квартира". **22.00** Каникулы в Америке. **22.30 "ПОГОНЯ ЗА СМЕРТЬЮ".** Х/ф. **0.05** "Эпицентр".

10.00 Программа передач. **10.05** Музыка на "7 ТВ". **10.30, 13.30, 16.30, 19.50, 22.50** Новости спорта. **10.45 "О ТРЕХ РЫЦАРЯХ И КРАСАВИЦЕ".** Х/ф. **12.00** "Планета Футбол". Тележурнал. **12.30** Профессионалы ринга. **13.45** Ралли-2002. **14.45** "Сказка о рыбаке и рыбке". М/ф. **15.25, 16.40 "МЭРИ ПОППИНС, ДО СВИДАНИЯ!"** Х/ф. **18.00** Футбол. Чемпионат Англии. "Мидлсбро" - "Лидс". **20.00** "Шоу футбольной Европы". Телеобозрение. **21.00 "САМАЯ СТАРАЯ В МИРЕ ПОДРУЖКА НЕВЕСТЫ".** Х/ф. **23.00** НХЛ. "Торонто Мейпл Ливз" - "Монреаль Канадиенс". Трансляция.

6.00 12.00 18.00

6.40 "КЛОУН". 2-я серия.
8.00 Новости.
8.10 Армейский магазин.
8.40 Дисней-клуб: "Детеныши джунглей".
9.05 Утренняя звезда.
9.50 Библиомания.
10.00 Новости (с субтитрами).
10.10 Непутевые заметки" с **Дм. Крыловым.**
10.30 Пока все дома.
11.05 Документальный детектив. "Жертвы по объявлениям". Дело 2001 года.
11.35 Клуб путешественников.

12.15 На XIX зимних Олимпийских играх. Дневник. Солт-Лейк-Сити.
12.40 На XIX зимних Олимпийских играх. Лыжи. 30 км (мужчины). Могул. Финал (женщины).
14.05 Умницы и умники.
14.35 Дисней-клуб: "Микки-Маус и его друзья".
15.00 Новости (с субтитрами).
15.10 Лив Тайлер в фильме **"ОНЕГИН".**
16.55 Живая природа. "Правда о большой белой акуле".

18.00 Вечерние новости.
18.15 "Белый танец" Елены Бережной". Спецрепортаж.
18.45 На XIX зимних Олимпийских играх. Фигурное катание. Пары. Короткая программа.
20.20 Супербоевик **"СТОЛКНОВЕНИЕ С БЕЗДНОЙ".**
22.30 Времена.
23.45 На XIX зимних Олимпийских играх. Трамплин. 90 м. Горные лыжи (мужчины).
0.35 Ален Делон и **Чарльз Бронсон** в приключенческом фильме **"ПРОЩАЙ, ДРУГ!"**

6.25 Олимпиада-2002. Лыжи. Женщины. 15 км. Массовый старт. Коньки. Мужчины. 5000 м. Трансляция из Солт-Лейк-Сити.
8.10 "Телепузики". Программа для детей.
8.35 Хронограф.
8.50 Русское лото.
9.40 Всероссийская лотерея "ТВ Бинго шоу".
10.20 Доброе утро, страна.
10.55 Сам себе режиссер.
11.50 "Городок". Дайджест. Развлекательная программа.

12.25 Премьера. **Бриджет Нильсен** в комедии **"ЗИМНЯЯ АКАДЕМИЯ"** (США). 1996 г.
14.00 Вести.
14.20 Парламентский час.
15.05 Диалоги о животных.
16.00 Вокруг света.
16.50 "КОМИССАР РЕКС". Телесериал (Австрия - Германия).
17.50 ТВ Бинго новости.
17.55 Андрей Миронов, Евгений Евстигнеев и **Ольга Аросева** в комедии **"НЕВЕРОЯТНЫЕ ПРИКЛЮЧЕНИЯ ИТАЛЬЯНЦЕВ В РОССИИ".** 1973 г.

20.00 Вести недели.
20.55 Аншлаг.
22.00 Вечерний сеанс. **Ким Бейсингер, Ричард Гир, Ума Турман** и **Эрик Робертс** в остросюжетном фильме **"ОКОНЧАТЕЛЬНЫЙ АНАЛИЗ"** (США). 1992 г. *Добропорядочный доктор Барр, известный специалист в своей области (Ричард Гир), как оказалось, совершенно не ориентируется в закоулках своей души. Очарованный аппетитной сестрой (Ким Бэйсингер) своей пациентки, он начинает ухаживать за ней, не подозревая, что попадает в хитроумную и опасную сеть...*
0.25 Дневник зимних Олимпийских игр.
1.10 Олимпиада-2002. Лыжное двоеборье. 15 км. Сноуборд. Хав-пайп. Женщины. Финал. Трансляция из Солт-Лейк-Сити.
2.50 Сериал **"ТВИН ПИКС"** (США).

7.55 Смотрите на канале.
8.00 "Отчего, почему?" Программа для детей.
9.45 Музыкальная программа "Полевая почта".
10.15 Лакомый кусочек.
10.35 "Старые знакомые". Мультфильм.
11.00 Московская неделя.
11.25 Деловая лихорадка.
11.45 На экране - детектив. **Александр Фатюшин** и **Вячеслав Шалевич** в фильме **"ЛЕКАРСТВО ПРОТИВ СТРАХА".**

13.25 Борис Щербаков в программе "Приглашает Борис Ноткин".
14.00 События. Время московское.
14.15 Пушкинский дом.
14.55 Все о здоровье в программе "21-й кабинет".
16.15 Погода на неделю.
16.20 "ЧИСТО АНГЛИЙСКОЕ УБИЙСТВО". (Великобритания). Фильм 4-й. **"ДО САМОЙ СМЕРТИ".**

18.15 Ток-шоу "Слушается дело".
19.05 "ПРОФЕССИОНАЛЬНЫЕ МАТЕРИАЛЫ". Телесериал (Франция).
20.00 "Момент истины". Авторская программа **А. Караулова.**
20.55 Прогноз погоды.
21.00 Юрий Никулин в фильме **"КОГДА ДЕРЕВЬЯ БЫЛИ БОЛЬШИМИ".** *(К/ст. им. М.Горького. 1961). Во время войны у Ивана Кузьмича погибла жена, он начал пить и совершенно опустился.*
22.55 События. Время московское.
23.05 Спортивный экспресс.
23.40 Сенсации и не только в программе "Деликатесы".
0.10 Золотая фишка.

6.10 Анонс дня.
6.15 К юбилею **Любови Орловой.** Музыкальная кинокомедия **Григория Александрова "ВЕСНА".** ("Мосфильм", 1947 г. СССР).
8.00 Сегодня.
8.15 Программа для детей "Улица Сезам".
8.40 Пепси-чарт.
9.30 Ох, уж эти дети!
10.00 Сегодня.
10.15 Вкусные истории.
10.35 Шоу **Елены Степаненко.**
11.25 Криминальная Россия. "Отморозки". 1-я серия.

12.00 Сегодня.
12.20 Е. Штур и **Н. Караченцов** в комедийном боевике **"ДЕЖА ВЮ"** (Россия - Польша, 1989). *Чикаго, 30-е годы... Гангстер Мик Нич, оказавшийся на поверку гражданином России Микитой Ничепоруком, "закладывает" своих подельников полиции.*
14.30 Служба спасения.
15.00 Своя игра.
16.00 Сегодня.
16.25 Дог-шоу "Я и моя собака".
17.20 "Женский взгляд" **Оксаны Пушкиной.**
17.55 Очная ставка.

18.35 Наше кино. **Е. Зинченко, М. Кокшенов, А. Панкратов-Черный, М. Державин** и **Л. Полищук** в комедии **"АГЕНТ В МИНИ-ЮБКЕ".** *Женщина узнает, что ее немолодой супруг отправился на отдых не один, а с молоденькой пассией. Она решает нанять агента для сбора компромата. По ее заданию в Анталию отправляется молодая особа в мини-юбке.*
19.55 Премьера НТВ. Сериал. **И. Шавлак, Т. Окуневская, А. Белявский** и **М. Могилевская** в боевике **"СЕЗОН ОХОТЫ-2".** 1-я серия.
21.00 Намедни.
22.15 Куклы.
22.35 Премьера НТВ. Мир кино. **К. Иствуд** и **Ж. Бюжо** в детективе **"ТУГАЯ ПЕТЛЯ"** (США, 1984).
0.55 Сериал **"ЗВЕЗДНЫЕ ВРАТА"** (США). 10-я серия.

С 6.30 до 10.00 - программа международного информационного канала "ЕВРОНЬЮС" на русском языке.

10.00 Программа передач.
10.10 Детский сеанс. "Дон Кихот Ламанчский". Мультфильм.
11.15 Недлинные истории.
11.30 Ток-шоу "Наобум". **Евгений Леонов-Гладышев.**

12.00 Тем временем.
12.25 Век кино. **"КАПИТАНСКАЯ ДОЧКА".** Х/ф. ("Мосфильм", 1959). Режиссер **В. Каплуновский.**
14.00 Памяти великого поэта. "Альбом есть памятник души". Стихи и романсы на стихи А.С.Пушкина исполняет **Б. Плотников.**
14.30 Новости культуры.
14.45 Магия кино.
15.20 Шедевры мирового музыкального театра. Дж. Россини. **"СЕВИЛЬСКИЙ ЦИРЮЛЬНИК".** Фильм-опера.

18.00 "ЗАКОН ПУСТЫНИ". Телесериал.
19.00 Документальный экран.
19.40 "Загадочный Пушкин. Версии Вересаева".
20.20 "День чудесный". Мультфильм.
20.35 "Собрание исполнений". Поет **Любовь Казарновская.**
21.15 Блеф-клуб.
22.00 Новости культуры.
22.20 Личные воспоминания о большой жизни.
22.25 При свечах. "Китайское чаепитие".
23.05 Г. Свиридов. Из музыкальных иллюстраций к повести А.С.Пушкина "Метель". Дирижер **В. Федосеев.**
23.25 "ПРИЗНАНИЕ АВАНТЮРИСТА ФЕЛИКСА КРУЛЯ". Х/ф. (Германия). 4-я с.
0.20 Программа передач.

С 0.30 до 3.00 - канал "ЕВРОНЬЮС".

7.00 "Олимпийский пресс-центр".
7.10 Олимпиада в Солт-Лейк-Сити.
9.30 "Олимпийский пресс-центр".
9.45 "Дети Олимпа". Спортивный ежедневник.
9.50 Олимпиада в Солт-Лейк-Сити.
14.00 "Олимпийский пресс-центр".
14.15 Олимпиада в Солт-Лейк-Сити.
17.00 "Олимпийский пресс-центр".
17.15 Теннис. Кубок Дэвиса. 1-й раунд. Сборная России - сборная Швейцарии.
19.45 "Олимпийский пресс-центр".
20.00 Олимпиада в Солт-Лейк-Сити. В перерыве (**22.30**) - "Олимпийский пресс-центр".

● КАБЕЛЬНЫЕ И ДЕЦИМЕТРОВЫЕ КАНАЛЫ ●

6.00 "ПЕРВАЯ ПЕРЧАТКА Х/ф. **7.50, 9.50, 19.05, 19.59, 0.20** Погода в Москве и Подмосковье. **8.00** 13. **8.30** Отражение. **9.00** "Город 095". **9.30** Улица Сезам. Джуниор. Детский блок. **10.00** "Флиппер и Лопака". **10.30** "Пуччини". **10.45** "Ник и Перри". **11.00** "Няня-мумия". **11.30 "ПРИКЛЮЧЕНИЯ ЧЕРНОГО МУСТАНГА". 12.00 "СМЕРТЬ ЕЙ К ЛИЦУ".** Х/ф. **14.30** Филимонов и компания. **15.00 "СЕКРЕТЫ СЕМЬИ АРНО". 16.00 "18 КОЛЕС ПРАВОСУДИЯ". 17.00 "АНДРОМЕДА". 18.00** Музыка на СТС. **18.30** Осторожно, модерн-2. **19.00** Первое свидание. **20.00 "ЗЕНА - КОРОЛЕВА ВОИНОВ". 21.00 "СИЛЬВЕРАДО".** Х/ф. **0.00 "СВИДЕТЕЛЬСТВО О БЕДНОСТИ** Х/ф. **1.20 "ПЕРВАЯ ПЕРЧАТКА".** Х/ф. **2.40** Мировой рестлинг.

10.00 Неделя столицы. **10.25 "НАСЛЕДНИЦА ПО ПРЯМОЙ".** Х/ф. **12.00** Щит Родины. **12.15** Планета Япония. **12.50** "Дикая Америка". **13.30, 19.30, 3.30** Программы окружных и районных студий. **16.30 "ЧЕЛОВЕК, КОТОРОГО Я ЛЮБЛЮ".** Х/ф. **18.40** "Галапагос. Эквадор". **18.55** Квадратные метры. **19.10, 22.00** Новости. **22.15** Спортивный калейдоскоп. **22.30 "ДЕМИДОВЫ".** Х/ф. **1.20** "Огонь земли". "Горная цепь вулканов". **2.10** Ночной канал.

8.00 "Из жизни женщины". Полезные советы. **8.30, 16.00 "ВЕСЕЛАЯ СЕМЕЙКА ТВИСТ". 9.00, 16.30** "Сейлормун". **9.30** "Осколки времени". **10.00, 21.05** "Черный пират". **10.30 "САША-САШЕНЬКА".** Х/ф. **12.20** Музыкальная программа. **12.40** "Встреча с..." Группа "Премьер-министр". **13.30** "Хит-парад на ТНТ". Итоги. **14.00** Неизвестная планета. **14.30, 1.50** Док. сериал "Дневники НЛО". **15.00** "Первые лица". **15.30** "Осколки времени". **17.00, 2.40 "ЗЕМЛЯ: ПОСЛЕДНИЙ КОНФЛИКТ". 18.00 "НОЧЬ НАД ГОРОДОМ".** Х/ф. **20.35, 2.15 "НЕПРИДУМАННЫЕ ИСТОРИИ". 21.30** "Глобальные новости". **21.35** "Боб и Маргарет". **22.05** Однажды вечером. **23.10 "СИНДРОМ СТЕНДАЛЯ".** Х/ф. **3.20** Ток-шоу "Страсти по..."

8.00 Жизнь в слове. **8.30** Прикосновение. **9.30 "МАРШ ВНЕ ВРЕМЕНИ".** Х/ф. **11.00 "СЕМНАДЦАТЬ МГНОВЕНИЙ ВЕСНЫ".** 9-я с. **12.30 "В ПОГОНЕ ЗА ЭМИ".** Х/ф. **15.00 "МАРШ ВНЕ ВРЕМЕНИ".** Х/ф. **16.20** С благодарностью госпоже Любе. **16.30** Канал QP. **16.50** Лучшие целители. **17.00 "СЕМНАДЦАТЬ МГНОВЕНИЙ ВЕСНЫ".** 10-я с. **18.30 "ДОМ ПОД ЗВЕЗДНЫМ НЕБОМ".** Х/ф. **20.55** Секреты долголетия. **21.00 "СВИДЕТЕЛЬ".** Х/ф. **23.00** Непознанное. **23.30 "АКУЛЫ 2".** Х/ф.

7.00 "Удивительные люди". **8.00** "1/52". Спортивное обозрение. **8.15** В гостях у Тофика. **8.30** "Инспектор Гаджет". **9.00** "Диплодоки". **9.30 "МУРАШКИ". 10.00** "Симпсоны". **11.00 "БАФФИ". 12.00** Клуб "Белый попугай". Юбилей **Л. Дурова. 13.00** "24". Информационная программа. **13.15** Военная тайна. **13.45 "РАЗМАХ КРЫЛЬЕВ".** Х/ф. **15.45** Случайный свидетель. **16.15 "АГЕНТСТВО". 16.50** "Человек-паук". **17.50 "МАРШ ТУРЕЦКОГО 2". 19.00** "Синдром смерти". **19.30 "КРЕСТНЫЙ СЫН".** Х/ф. **21.40** Телетузики. **21.55 "Я ВСЕ ЕЩЕ ЗНАЮ, ЧТО ВЫ СДЕЛАЛИ ПРОШЛЫМ ЛЕТОМ".** Х/ф. **0.10 "АЛЬФРЕД ХИЧКОК ПРЕДСТАВЛЯЕТ". 0.40** Ночной музыкальный канал.

7.00, 17.30, 2.30 Музпром! **7.10 "АНЕКДОТИАДА. ИСТОРИЯ ОДЕССЫ В АНЕКДОТАХ".** Х/ф. **8.05, 19.30** Городские новости. **8.20 "ДЕТИ КАК ДЕТИ".** Х/ф. **9.30** Билет для вас. **10.00** Экстро НЛО. **10.15** "Бредни Бари". **10.30** "Звездная разведка" с **Р. Ибрагимовым. 11.00, 12.20, 14.50, 17.00, 19.00** "Университет миллионов". **В. В. Жириновский.** "Успех в бизнесе - крах в личной жизни". **11.15, 15.05, 17.15** Торговый ряд. **11.25, 12.35 "ЗОЛОТО ЮГРЫ".** Х/ф. 1-я, 2-я серии. **13.30** Мультфильмы. **14.00** "История сбитого летчика". **14.30** Телекинос! **15.20 "ГОРЕЦ-3. ПОСЛЕДНЕЕ ИЗМЕРЕНИЕ". 17.45 "САША-САШЕНЬКА".** Х/ф. **19.45 "ЗОЛОТО ЮГРЫ".** Х/ф. **21.40 "ВРЕМЯ УБИВАТЬ".** Х/ф. **0.15** "Наши в городе!" **0.30** Миссис Москва 2000. **0.55 "СЕЛЕСТИНА".** Х/ф.

6.00 Биоритм. **7.00** ru_zone **8.00** MTV. Extra. **10.00** Weekend каприз. **11.00** Хит-лист Италии. **12.00** Shit-парад. **12.30** Русская 10-ка. **13.30, 22.00** Сводный чарт. **14.30** Star трэк. **15.00** Каприз. **18.00** 12 злобных зрителей. **19.00** Музыкальное чтиво. **19.30** Стилиссимо. **20.00** News блок weekly. **20.30** Большое кино. **21.00** 20-ка самых-самых. **23.00** MTV Extra. **2.00** Рандеву.

5.00, 3.15 "Shэйker". **5.45, 18.45** Хит-парад "20". **7.00, 11.00, 0.00** "Fashion Time". **7.15, 20.15** "Жivaro". **9.00, 3.00** "МузМетель". **9.15, 10.15, 2.15** "Наше". **10.00, 22.00** "МузXtreme". **11.15, 23.15** "Консервы". **12.00** "Сиеста" в "Пирамиде". **14.00, 22.45** "Здесь был Вася". **14.15** "PlayМеню". **15.30, 4.00** "МузFilm". **15.45, 2.00** "Кухня". **16.00** "Вечерний звон". **18.30, 4.15** "Zoom". **20.00** "MузZone". **22.15** "RapCity". **23.00** "Pro-обзор". **0.15** "Элементы. Модель для сборки". **4.30** "Зажигай!"

8.30 Телемагазин. **9.00** "Суперкнига". **9.30 "ЩЕН ИЗ СОЗВЕЗДИЯ ГОНЧИХ ПСОВ".** Х/ф. **10.40** Программа мультфильмов. **11.00 "РАЗБИРАЯ ГАРРИ".** Х/ф. **12.35, 18.00 "КОНАН". 13.25, 16.45** "Дикая природа Америки". "Хроники Голливуда". **14.00 "ГЛАДИАТОР ПО НАЙМУ".** Х/ф. **15.35** "Вчера. Сегодня. Завтра". **16.05** "Криминальная нота". **17.15** "Дело №..." **19.00 "ШТОКИНГЕР". 20.00** "За 5 минут до славы". **20.30 "КРИМИНАЛЬНЫЙ ТАЛАНТ".** 2-я с. **22.10** "Ночной VJ". **0.15** "Досуг с Доном Стоттером". **Д. Николсон** и **Х. Хант** в фильме **"ЛУЧШЕ НЕ БЫВАЕТ".**

10.00 Программа передач. **10.05, 17.30** Музыка на "7 ТВ". **10.30, 13.30, 19.50** Новости спорта. **10.45** "Сказка о мертвой царевне и семи богатырях". М/ф. **11.15** НХЛ. "Торонто Мейпл Ливз" - "Монреаль Канадиенс". **13.45** "Шоу футбольной Европы". Телеобозрение. **14.45** Мультфильм. **15.30** Баскетбол. Чемпионат России. Суперлига. Урал-Грейт" (Пермь) - "Локомотив" (Минеральные Воды). Трансляция. В перерыве: Новости спорта. **18.00 "ВУНДЕРКИНД".** Х/ф. **20.00** Легкая атлетика. Евротур "Энерджайзер". Передача из Гента. **22.00** Футбол. Чемпионат Испании. В перерыве: Новости спорта.